

LA ROCA DE XEIX

Núm. 10. Maig 1995



Presentació per Josep Azuara

La marina mercant del vuit-cents al Masnou: fonts bàsiques per Rosa Almuzara i Agustí Ma. Vilà

Fitxa tècnica: fotografia acolorida i repassada a mà de la família del mestre d'aixa Joan Mont Carreras i Calçada per Palemó Anglès.

Sumari

Presentació, 5

per Josep Azuara

La marina mercant del vuit-cents al Masnou: fonts bàsiques.

0. Introducció, 11

1. Fonts documentals, 17

2. Fonts d'imatges, 39

3. Fonts bibliogràfiques, 45

per Rosa Almuzara / Agustí Ma. Vilà
Aurora Mateu
(col·laboradora en l'edició)

Fitxa tècnica: "Retrat fotogràfic de la família del mestre d'aixa J. Mont Carreras", 67

per Palemó Anglès

Noia:

Per tal de respectar els drets dels autors, tant dels textos com de les il·lustracions, us agrairiem el compliment de la Llei de Propietat intel·lectual.

Si desitgeu alguna fotografia ja sigui per a estudi, per publicar o per completar arxius familiars, adreceu-vos als interessats o a la Coordinadora de la publicació.

Edita: Ajuntament del Masnou.
Departament de Cultura / Museu Municipal de Nàutica del Masnou.
Regidora: Aurora Arànega.

Coordinació: Rosa Almuzara.
Correcció: Aurora Mateu (Servei Municipal de Català).
Difusió: Marta Esteve, Francesc Fàbregas i Carme Villà.

© de la Presentació: Josep Àzua.
© La marina mercant del vuit-cents. Fonts bàsiques: Rosa Almuzara / Agustí Ma. Vilà.
© Fitxa tècnica: Palermó Anglés.

Exemplar gratuït: per a sol·licituds adreceu-vos a l'Ajuntament del Masnou.

Coberta: maqueta del berganti-goleta *Ocata*

Impressió: Ramon Ruiz Bruy / ISSN: 1130-7935 / Dipòsit Legal: B-45.605-90.

Presentació



Dibuix de Ramon Muns, publicat al llibre de Lluís Guardiola "Sant Joan de Vilassar. Història i geografia de la comarca vilassanenca i del Maresme" (1955), (pàg. 257).



ANY 1995 COMMEMORACIÓ DEL MIL·LENARI DE LA CISA

Presentació

Quan l'any 1990 ens vam proposar iniciar una col·lecció de *Quaderns d'Història Local*, ho vam fer perquè vam veure la necessitat que hi havia de treballar sobre la Història del Masnou.

Haviem acabat d'editar el llibre *El Masnou ahir i avui*, fet que ens va permetre constatar les moltes llacunes existents, però alhora, ens va fer adonar de l'interès que tenia la història masnovina, com a aportació a la història global de Catalunya en l'aspecte marítim.

Ara bé, davant la quantitat d'estudis que calia anar fent, i per tant era molt el temps que s'havia de dedicar a investigar, vam optar per crear una col·lecció de monografies que permetés donar a conèixer els resultats de les investigacions d'una manera immediata. Així, doncs, cada un dels *Quaderns* es converteix en un capítol de la història del Masnou, que es pot anar llegint a mesura que s'enllesteix.

Però si una part de la història de la nostra vila encara està per estudiar, el fet que a l'any 1692 es creés el museu local ha permès que aquesta vessant de la Història quedés salvaguardada, molt abans que en altres poblacions. Per això a cada un dels *Quaderns* hem volgut incloure una "fitxa tècnica" d'una peça del *Museu*, relacionada amb el tema de la monografia que s'edita, no sols per deixar constància de l'important patrimoni mobiliari que hem sabut aplegar, gràcies d'una part a Lluís Galera i a Palemó Anglès i els seus col·laboradors i per l'altra, a totes les persones que han fet donacions, sinó per apropar els objectes que configuren la nostra història a tots els masnovins i ciutadans en general, com una manera de tenir sempre obertes les portes del *Museu*.

Però, si bé, la nàutica és el tema predominant, també hi ha altres aspectes que formen part del nostre passat. Per això vam pensar de fer una alternança en la temàtica, és a dir, intercalar les monografies sobre estudis marítics amb altres de diversos temes.

El número 1 (1990 ; 18 pp.) el vam dedicar a "*La Historiografia del Masnou*" per tal de donar un marc general a tots els altres temes que seguirien.

El número 2 (1991 ; 30 pp.) parlava de "*La pollacra masnovina Maria Asunta: 133 anys de navegació (1858-1991)*", perquè ens va semblar que la millor manera de començar a difondre la nostra història marítima era donant a conèixer la vida del *Maria Asunta*, el bell-vell veler que encara navega després de 137 anys de la seva fusa. Vaixell armat i capitanejat pel masnoví Josep Isern, i construït pel mestre d'aixa arenyenc Nicolau Pica.

El número 3 (1992 ; 34 pp.) titulat "*La premsa al Masnou del segle XIX*", entre altra informació, aplega la reproducció de totes les capçaleres que es van publicar al vuit-cents.

A causa de l'extraordinària quantitat de pàgines que va tenir el *Quadern* dedicat a les patents de sanitat, resultant-ne un total de 93, *La Roca de Xeix* que versava sobre "*La marina mercant del vuit-cents al Masnou: antecedents/ Els patrons masnovins a través de les patents de sanitat (segles XVIII-XIX)*" se li va donar els números 4, 5 i 6 (1993 ; 159 pp.).

A partir d'aquest *Quadern*, hem comptat amb el suport de la *Caixa Laietana*, ja que es una publicació que es fa arribar a tots els subscriptors que ho desitgin de manera gratuïta, i per les característiques de la seva edició en resultaven uns costos d'impressió molt elevats. Agraïm aquest ajut, sense el qual no podríem oferir el nivell d'aquesta publicació.

La Roca de Xeix següent corresponent als números 7 i 8 (1994 ; 110 pp.), estudia la figura de l'insigne arquitecte català Miquel Garriga i Roca, precisament nascut a la partida anomenada *la roca de Xeix*, en l'actual terme municipal del Masnou.

Per un costat em satisfà haver iniciat el seu reconeixement públic, ja sigui a través de l'edició d'aquest *Quadern*, o bé emprenent la restauració de l'edifici de l'Ajuntament, excel·lent obra primerenca seva.

Però per l'altre, em dol, que encara després de 107 anys de la seva mort, tot i la seva extensa i fructificant obra com a arquitecte i urbanista, no només al Masnou, sinó a Barcelona, Mataró, Vilassar de Dalt, Manresa, Alella i Martorell, sigui tan desconegut.

Esperem que els acurats estudis dels tres autors de *La Roca de Xeix* que li vam dedicar, siguin el punt de partida d'aquest reconeixement públic, més enllà dels àmbits tècnics i de les aules universitàries.

Enguany, en el número 9 de *La Roca de Xeix* (1995 ; 80 pp.) presentem l'estudi d'Agustí Ma. Vilà i Galí sobre "*Vaixells, armadors, capitans, parçoners i pilots masnovins de la marina mercant de Lloret de Mar (1794-1918)*". El títol és prou indicatiu de l'interès d'aquesta monografia, perquè tracta d'un tema inèdit, com són les interrelacions entre les poblacions de la costa, en aquest cas el Masnou i Lloret de Mar, en la *carrera d'Amèrica*.

Agraïm el temps de dedicació en l'elaboració d'aquest *quadern* de *La Roca de Xeix*, que tot i que l'autor diu "com a primer pas calia revisar les 6.000 fitxes i contrastar els resultats amb la informació que es donava en el nostre llibre [La Marina Mercant de Lloret de Mar. Segles XVIII i XIX]...", i per tant pot fer creure que la feina ja està feta. Em consta les moltes hores que hi ha hagut de dedicar l'estudiós Agustí Ma. Vilà, des del 30 de juny passat que ho va iniciar, per tal d'aconseguir els resultats obtinguts., ja que cal pensar que, prèviament, s'han hagut de sistematitzar les fonts a l'abast que existeixen sobre la marina del Masnou.

D'aquí ha sorgit el número 10 de *La Roca de Xeix* (1995 ; 72 pp.) de títol "*La marina mer-*

cant del vuit-cents al Masnou: fonts bàsiques" que, com podeu veure, es tracta d'un buidatge documental de fonts bibliogràfiques i documentals, d'imprescindible consulta per a futures investigacions.

A ben segur, que la seva publicació servirà per a impulsar nous estudis, perquè, ara, després de 503 pàgines d'Història, escrites al llarg d'aquests cinc anys, des que vam començar a editar *La Roca de Xeix*, us torno a dir, en paraules de l'historiador Pierre Vilar "Ni la història de la humanitat ni la d'una comunitat qualsevol, no admet cap conclusió. La història, per definició, és un corrent continu que mai no esgoia la seva cursa".

Gràcies a tots els que ho feu possible, fins i tot a aquells que des de les vostres cases estant, heu deixat consultar la documentació familiar, i a través dels vostres relats personals heu contribuït a configurar la memòria col·lectiva de la vila del Masnou.

I em sembla que si parlem a nivell col·lectiu, a tots els masnovins hi hauria present el record del Santuari de la Cisa. Per això, ara, en celebrar-se'n el mil·lenari, ens volem adherir als actes de la seva commemoració, en la presentació d'aquest *quadern* de *La Roca de Xeix*, que si bé s'ha realitzat com a apèndix del número 9, és una aportació cabdal a la historiografia del Masnou.

També de ben segur, que molts d'aquests capitans i pilots, en alguna de les seves singladures, deurién haver invocat la Mare de Déu de la Cisa, per això ens ha semblat molt adient que els seus noms i els seus vaixells quedessin units a través d'aquesta publicació als actes del *Mil·lenari de La Cisa*.

Josep Azuara
Alcalde del Masnou

La marina mercant del vuit-cents al Masnou: fonts bàsiques

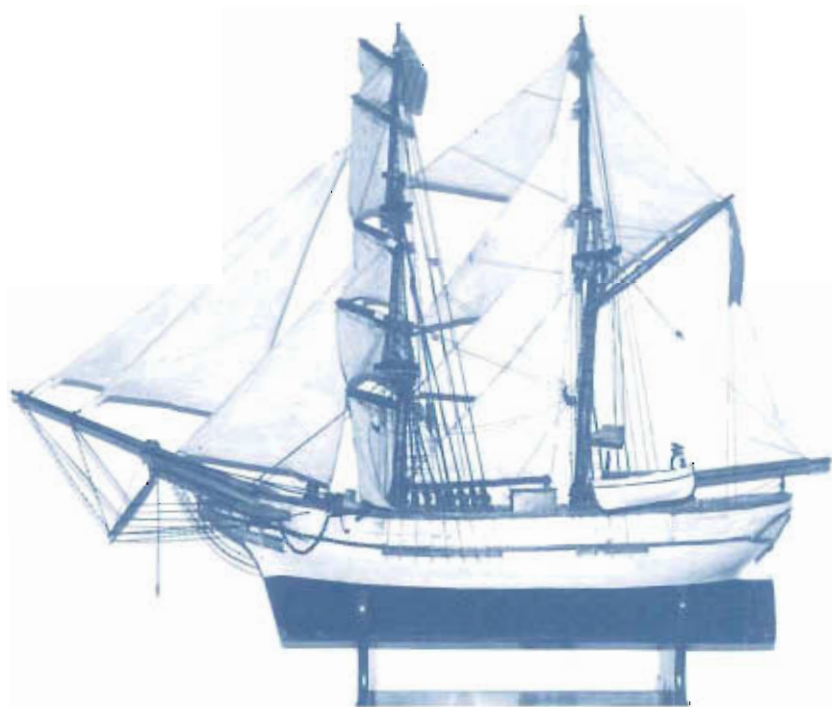

Maqueta del Berganti-goleta Ocata, que es trobava en el bar "La Peña", punt de trobada dels pescadors d'Ocata, fins als anys setanta. (La fotografia és gentilisa de les senyores M. Teresa i Magda Corchs, que encara conserven aquesta maqueta). (Maqueta restaurada per Pere Álvarez, director de l'Escola Municipal de Maquetisme).

0. Introducció



Interior de l'ermita de Santa Cristina (Lloret de Mar), de gran devoció entre els mariners lloretencs.

Introducció

El material que configura les *fonts bàsiques* sobre la marina mercant del vuit-cents al Masnou, cal considerar-lo com a material de treball, de manera que quan l'anàvem elaborant, inicialment, no pensàvem publicar-lo, però a mesura que anàvem tractant-lo, sobretot pel que fa al buidatge de la sèrie documental *Contribución Industrial y de Comercio / Distrito Municipal de Masnou*, vam pensar que podria resultar d'utilitat per a futures investigacions.

També ens va fer decidir donar a conèixer aquest recull de fonts històriques, perquè resulten molt completes, fet que no és gens habitual, i per tant, permeten conclusions globals a nivell d'història marítima de Catalunya per la informació que conté:

a) Comprèn un període cronològic des del 1773 fins al 1918, pel que fa a capitans, patrons, pilots i vaixells.

b) Tenim dades econòmiques, en quant a taxes contributives i tones d'arqueig de 192 vaixells, entre 1845 i 1892.

c) Al llarg d'aquests 47 anys podem veure l'evolució de la marina mercant, perquè hi ha una progressió entre 145 vaixells l'any 1845, fins a un vaixell l'any 1892, probablement es poden extrapolar a d'altres.

d) Resulta difícil arribar a conclusions numèriques, a causa de les dificultats per a la identificació dels noms dels marins i dels vaixells, al comparar cada una de les fonts ja que gairebé sempre apareixen els titulars amb un sol cognom; i hi ha una variabilitat d'arborat d'un mateix vaixell, o els successius canvis de nom, sovint en cada una de les transmissions de propietat.

Per això les xifres que donem estan referides a *entrades d'informació*:

1. Fonts documentals

naviliers i capitans: 2.699

vaixells: 192

2. Fonts d'imatges

capitans: 70

vaixells: 71

3. Fonts bibliogràfiques

capitans, patrons i pilots: 1842

vaixells: 664

e) A aquestes 4.541 *entrades d'informació*, cal afegir l'aportació d'uns 750 sobrenoms (aprox.) d'aquests naviliers, capitans i pilots. A part que ajuden a la identificació o permeten veure els membres d'una mateixa família, és un excel·lent material per a estudis de sociologia o antropologia cultural.

En el marc general dels fons referits a la història marítima de Catalunya existeix una gran dispersió, fins i tot en algunes sèries que es troben conservades en tres arxius distints. Davant les dificultats d'accedir a aquesta documentació d'àmbit general provoca que la major part resti inèdita. Per això treballar el material que es troba en els fons locals, en aquests moments, resulta imprescindible, per tal de configurar la història marítima a nivell de País. Aquesta dispersió documental no sols passa en els arxius catalans sinó també en la conservada procedent de l'antic Ministeri de Marina, de manera que la documentació generada pel *Distrito Marítimo de Masnou* es troba arxivada a 841 Km de distància del seu lloc d'origen.

Esperem, que després de la sensibilitat en temes d'arxius que actualment existeix, es produeixi una voluntat política envers el tractament arxivístic dels fons conservats. I d'aquesta manera, ben aviat, es pugui disposar de mitjans informàtics que facilitin la catalogació i l'accés a la documentació.

Les fonts bibliogràfiques:

En el cas de les relacions de vaixells i capitans (3.1) i (3.2) de Pere-J. Bassegoda, s'han ordenat alfabèticament, transcrivint els noms tal i com consten en els seus llibres. Sols s'han catalinitzat els noms propis dels capitans. La relació dels patrons del Masnou (3.3) i la de vaixells i capitans relacionats amb Lloret de Mar (3.4) s'ha publicat tal i com ja s'havia editat.

Abstract de les fonts inèdites consultades

1. Fonts documentals

Descripció: imprès manuscrit a mà

Títol: *Contribución Industrial y de Comercio / Distrito Municipal del Masnou*

Cronologia: 1845 a 1892

Folis: 129

Documents: 45

Criteris d'edició: s'ha transcrit i ordenat alfabèticament, però s'ha mantingut la grafia original de cada document. Tot i que dificulta la consulta, permet veure l'evolució dels cognoms o la distinta manera d'escriure'ls. S'han catalanitzat els noms propis, però s'ha mantingut la distinció entre *Grau* i *Gerard*, ja que en els documents consta *Grau* i *Gerardo*. En la relació d'un mateix cognom, primer apareixen els que també porten el segon.

L'ordre de la informació és: nom, sobrenom (entre parèntesi), any que apareix en les llistes contributives, tipus d'embarcació (en sigles), nom del vaixell i nombre de tones (entre parèntesis).

2. Fonts d'imatges

Descripció: reproduccions fotogràfiques en blanc i negre

Títol: *[Exposició de marines del Masnou - Associació Catalanista - 1934]*

Cronologia: segle XIX

Clixés (vidre): 71

Criteris d'edició: La informació que es dóna, és la que consta en la documentació de cada clixé. Suposem que fou recollida oralment.

Comentari sobre les fonts inèdites

Poder disposar d'una sèrie documental com la de *Contribución Comercial y de Comercio*, per un període de 47 anys resulta excepcional, per això ara sols passarem a fer-ne una breu ressenya, tot desitjant que algun dia es faci una anàlisi històrica del seu contingut, amb la profunditat pròpia d'una font d'aquestes característiques.

Si bé al llarg de la sèrie, no tots els anys contributius presenten el mateix tractament, de manera que no sempre tenim un màxim d'informació, aquestes mateixes diferències, un cop analitzades, permeten entreveure altres aspectes que resulten d'un gran interès, augmentant el valor històric del document.

L'any 1845 és quan el Masnou assoleix la plena condició de municipi independent, per això aquesta sèrie es va iniciar en aquest any. L'evolució del creixement de la població hi queda reflectida (a part que s'hi ha fet constar el nombre de contribuents) amb què, inicialment, sols consta el nom del navilier i les tones d'arqueig per les que ha de pagar. Només en alguns casos hi figura el nom del vaixell; però a partir de l'any 1848, ja sempre hi consta. A mesura que les relacions augmenten de nombre de naviliers és més freqüent trobar-hi el sobrenom al costat del cognom i els dos cognoms. Tot i que, els que deuri- en ser els caps de les nissagues familiars, es matenen escrivint amb un sol cognom.

A partir del 1861 s'hi afegeix el domicili, a vegades amb l'adreça oficial i a vegades amb motius populars. Tot plegat fa pensar que cada cop era més difícil la identificació, i per això calia especificar més les dades personals.

Hi manquen els anys 1849 i 1860, fet que, almenys pel primer cas, no considerem casual. Si ho analitzem dins el context dels anys 1845 a 1854, a partir del següent quadre:

ANY	VEÏNS	NAVILJERS	PERCENTATGE	TONES
1845	535	145	27.10	13.750
1846	535	145	27.10	13.732
1847	639	82	12.80	6.648
1848	639	88	13.80	7.187
1849	---	---	----	----
1850	---	76	----	6.325
1851	659	78	11.80	6.976
1852	659	113	17.10	10.220
1853	---	118	----	11.440
1854	---	122	----	12.054

Creiem que la manca de dades contributives, respon a la crisi produïda per la posada en marxa del *ferro-carril*. En aquest *Quadern* no és el moment d'analitzar-ho, ja que parlar de l'impacte que va produir, ens portaria a fer un estudi propi d'una altra monografia temàtica. Sols volem apuntar aquest fet, que resulta imprescindible a l'hora d'analitzar l'economia marítima del Maresme entre Montgat i Mataró, sobretot pel que fa a les contruccions navals perquè la via del tren va tallar la comunicació entre les poblacions i la línia de costa, dificultant molt l'accés de fusta, mercaderies, etc. cap a la platja.

Per acabar de donar una visió sintètica de la importància, en quant a valor històric d'aquesta sèrie documental hem elaborat les mateixes dades recollides en el quadre anterior, però, a partir de l'any 1871 fins a l'any 1892, perquè aquest període coincideix amb l'inici de la crisi econòmica, produïda pel canvi del sistema aranzelari dels territoris d'ultramar.

Els resultats són prou il·lustratius a simple vista:

ANY	VEÏNS	NAVILIERS	PERCENTATGE	TONES
1871-1872	4036	47	1.16	6119
1872-1873	4940	46	0.93	6411
1873-1874	4940	43	0.87	6266
1874-1875	----	39	----	----
1875-1876	4940	36	0.72	7044
1876-1877	4809	35	0.72	5529
1877-1878	4809	30	0.62	4755
1878-1879	4664	29	0.62	4527
1879-1880	4680	28	0.59	4173
1880-1881	----	23	----	3225
1881-1882	4680	22	0.47	3252
1882-1883	4680	20	0.42	3054
1883-1884	4680	15	0.32	2405
1884-1885	4680	10	0.21	1816
1885-1886	4680	6	0.12	1306
1886-1887	3450	6	0.17	1306
1887-1888	4680	5	0.10	1117
1888-1889	4680	5	0.10	1117
1889-1890	4680	2	0.04	429
1890-1891	3188	1	0.03	231
1891-1892	3188	1	0.03	231

A partir de l'any 1893 ja no apareix cap navilier en les llistes contributives. De manera que a través d'aquesta documentació sabem que el darrer capità del Masnou fou Gabriel Sanjuan que vivia al carrer *Santa Ana* número 14 (ara carrer mestres Villà), i que va pagar 231 pessetes anuals pel bergantí-goleta *Dos de Mayo* que tenia un arqueig de 231 tones. També en aquest carrer, en el número 21, vivia el capità Josep Isern, armador de la pollacra-goleta *Maria Asunta*, després capitanejada pel seu fill Josep Isern Curell que vivia al carrer *Quintana* (ara Pere Grau).

També resulta excepcional tenir les 71 imatges, procedents del reportatge fotogràfic realitzat l'any 1934 després de l'exposició de pintures de vaixell masnovins organitzada per l'Associació Catalanista del Masnou, i conservades a l'Arxiu Mas (1).

Aquest tipus de fons gràfics fins ara sols eren tinguts en consideració, des d'un punt de vista artístic. Sense parar esment en la seva validesa com a fons documental, tant per la seva imatge en sí mateixa, com per la informació complementària que contenen, com poden ser sobre la *provincia* de la matrícula, nom del capità o aparell del vaixell. I si es tracta d'un ex-vot encara proporciona molta més informació.

El fet d'haver considerat aquestes pintures, obres merament decoratives, creiem que se les ha deslligat del seu entorn, molt pròxim als gravats litogràfics i a totes les tècniques artístiques, amb intencionalitat de plasmar la realitat. Pensem que primer l'aquarel·la sols s'empra per a acolorir els gravats, i lentament es va imposant com a gènere artístic propi, arribant a una gran acceptació a Catalunya, a l'inici del segon quart del segle XIX.

Justament de manera coetània a la realització de la primera fotografia a Espanya (10 de novembre de 1839), i pensem que no és un fet casual que es realitzés en una casa de l'anomenat *Pla de Palau* de Barcelona (avui plaça Pa-

lau), —centre neuràlgic del món marítim català—. I molt a prop d'on tenia l'estudi (Passeig Nacional, 37) el conegut aquarel·lista de vaixells Josep Pineda Guerra.

Aquest pintor, segons informació del *Catálogo General del Museu Marítim de Barcelona*, va arribar a pintar tres mil quadres. Es dona el cas que abans de dedicar-se a pintar (1863) havia estat armador i capità, potser per això aconsegueix una gran perfecció en el detall, tot i que a nivell artístic cal destacar l'aquarel·lista S. Pellegrín.

Altres pintors marinistes són: Domenico Gavarrone, Evans, J. Mongay, Arpe Angelo i J. Olivé.

En aquest recull d'imatges gràfiques que presentem figura un pintor del qual se'n desconeixia la seva existència, que justament és del Masnou. Es tracta de J. Estapé, que pintà el vaixell *Obdulia* (vegeu *La Roca de Xeix* núm. 9 pp. 63), on es pot apreciar que en comptes del perfil de la muntanya de Montjuïc, ha plasmat el turó de Montgat.

Probablement J. Olivé també podria ser masnoví, ja que, a part del cognom, li coneixem un retrat del capità Gabriel Maristany i Ramentol, datat a Montvideo.

El conjunt de les fons aplegades en aquest *quadern*, tant les documentals com les bibliogràfiques, i fa ressenya de les gràfiques han esta l'eina de treball, per tal de poder elaborar l'estudi sobre *Vaixells, armadors, capitans, pilots i parçoners masnovins de la marina mercant de Lloret de Mar (1894-1918)*, i és en aquest sentit que ens hem decidit a publicar-les, per si poden ser d'utilitat en la realització d'altres estudis, tot i que a mesura que es vagin fent buidatges documentals, caldrà anar-les completant per tal que quan tinguem més informació, poguem començar a comparar-les, i així establir la relació d'armadors, capitans, pilots i vaixells de la marina mercant del vuit-cents al Masnou.

1. Fonts documentals

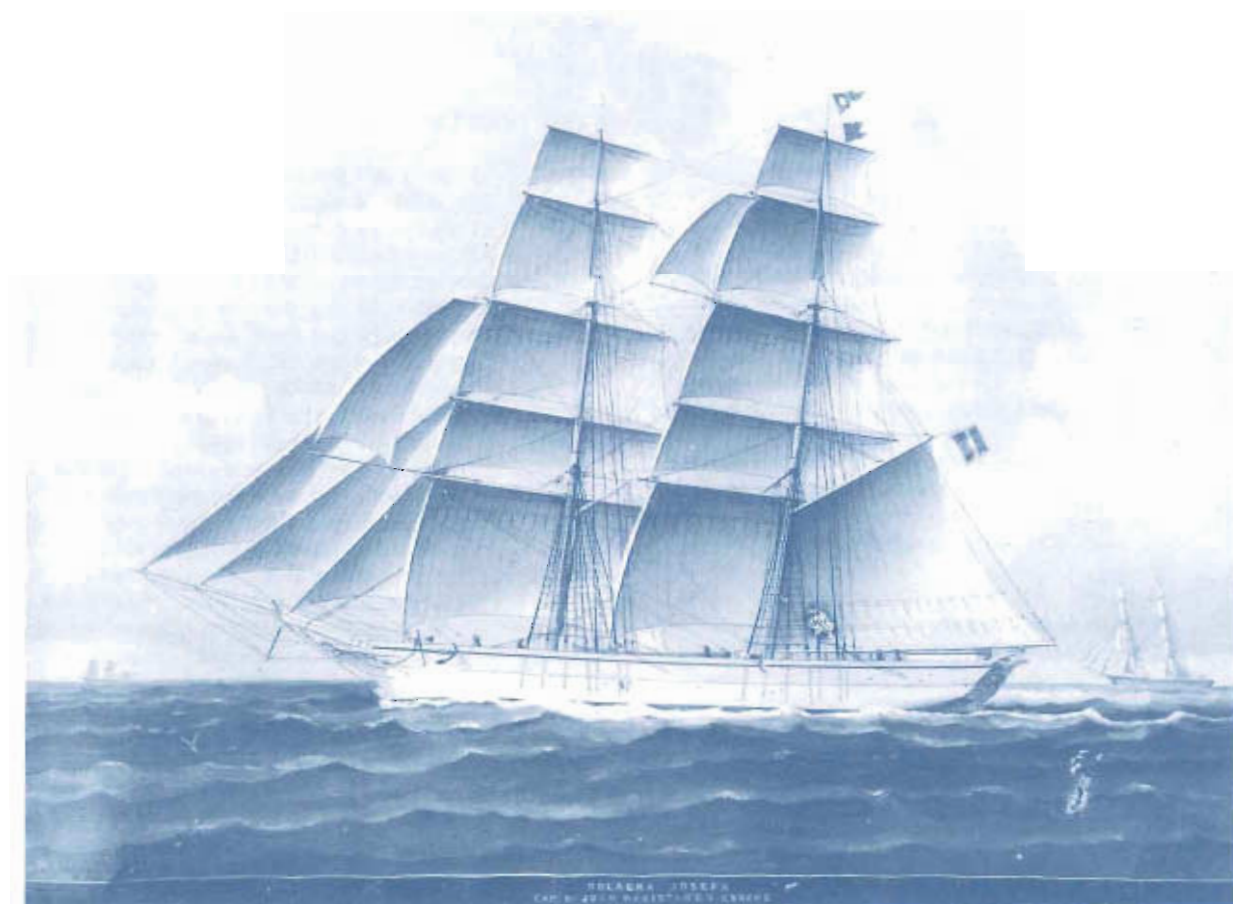

Pollacra Josefa bastida per Joan Carreras i Calçada el 1841. Fou capitanejada per Joan Maristany i Corchs. (Part de la documentació d'aquest vaixell es troba dipositada a la Masia Museu Municipal Can Magarola d'Alella). (Foto Arxiu Mas).

Contribución Industrial y de Comercio / Distrito Municipal del Masnou (1845-1892)

(Arxiu Històric Municipal del Masnou)

Alsina

Alsina Bosch, Jaume, 1853, p-g. Valentina (116)
Alsina Bosch, Jaume, 1854, p-g. Valentina (116)
Alsina Bosch, Jaume, 1855, p-g. Valentina (116)
Alsina Bosch, Jaume, 1857, p-g. Valentina (116)
Alsina Bosch, Jaume, 1858, p-g. Valentina (116)
Alsina Bosch, Jaume, 1859, p-g. Valentina (116)
Alsina Bosch, Jaume, 1861, p-g. Valentina (116)
Alsina Bosch, Jaume, 1862, p-g. Valentina (116)
Alsina Bosch, Jaume, 1863, p-g. Valentina (116)
Alsina Bosch, Jaume, 1864, p-g. Valentina (116)
Alsina Bosch, Jaume, 1865, p-g. Valentina (116)
Alsina Sala, Francesc, 1857, p-g. Cariñosa (121)
Alsina Sala, Francesc, 1858, p-g. Cariñosa (121)
Alsina Sala, Francesc, 1859, p-g. Cariñosa (121)
Alsina Sala, Francesc, 1861, p-g. Cariñosa (121)
Alsina Sala, Francesc, 1862, p-g. Cariñosa (121)
Alsina Sala, Francesc, 1863, p-g. Cariñosa (121)
Alsina Sala, Francesc, 1864, p-g. Cariñosa (121)
Alsina Sensat, Joan, 1858, b. Fomento (133)
Alsina Sensat, Joan, 1859, b. Fomento (133)
Alsina Sensat, Joan, 1861, b. Fomento (133)
Alsina Sensat, Joan, 1862, b. Fomento (133)
Alsina Sensat, Joan, 1863, b. Fomento (133)
Alsina Sensat, Joan, 1864, b. Fomento (133)
Alsina Sensat, Joan, 1865, b. Fomento (133)
Alsina Torras, Jaume - 1845 - (136)
Alsina Torras, Jaume - 1846 - (136)
Alsina, Antoni - 1845 - (220)
Alsina, Antoni - 1846 - (220)
Alsina, Feliu - 1845 - (140)
Alsina, Feliu - 1846 - (140)
Alsina, Francesc - 1845 - (62)
Alsina, Francesc, 1870, p-g. Marina (209)
Alsina, Francesc, 1871-72, p-g. Marina (209)
Alsina, Francesc, 1872-73, p-g. Marina (209)
Alsina, Francesc, 1873-74, p-g. Marina (209)
Alsina, Francesc, 1874-75, p-g. Marina (209)
Alsina, Gerard - 1845 - (94)
Alsina, Gerard - 1846 - (94)
Alsina, Grau - 1847 - (94)
Alsina, Jaume, 1856, p-g. Valentina (116)
Alsina, Joan, 1852, p-g. Teresa (94)
Alsina, Joan, 1853, p-g. Teresa (94)
Alsina, Joan, 1854, p-g. Teresa (94)
Alsina, Roc - 1845 - p. Madrona (110)
Alsina, Roc - 1846 - (110)
Alsina, Roc, 1852, p. Madrona (110)
Alsina, Roc, 1853, p. Madrona (136)
Alsina, Roc, 1854, p. Madrona (136)
Alsina, Roc, 1855, p. Madrona (136)
Alsina, Roc, 1856, p. Madrona (136)
Alsina, Roc, 1857, p. Madrona (136)
Alsina, Roc, 1858, p. Madrona (136)
Alsina, Roc, 1859, p. Madrona (136)
Alsina, Roc, 1861, p. Madrona (136)
Alsina, Roc, 1862, p. Madrona (136)

Alsina, Roc, 1863, p. Madrona (136)
Alsina, Roc, 1864, p. Madrona (136)
Alsina, Roc, 1865, p. Madrona (136)
Alsina, Roc, 1866, p. Madrona (136)
Alsina, Roc, 1867, p. Madrona (136)
Antich, Feliu, 1850, m. Emilio (57)
Antich, Feliu, 1851, m. Emilio (97)
Antich, Feliu, 1852, m. Emilio (37)
Antich, Feliu, 1853, m. Emilio (57)
Antich, Feliu, 1854, pt. Emilio (57)
Antich, Francesc, 1856, p-g. Prima (98)
Antich, Francesc, 1857, p-g. Prima (98)
Antich, Francesc, 1858, p-g. Prima (98)
Antich, Francesc, 1859, p-g. Prima (98)
Antich, Manuel, 1861, p-g. Prima (98)
Antich, Manuel, 1862, p-g. Prima (98)
Antich, Manuel, 1863, p-g. Prima (98)
Antich, Manuel, 1864, p-g. Prima (95)
Antich, Manuel, 1865, p-g. Prima (98)
Antich, Manuel, 1866, p-g. Prima (98)
Antich, Manuel, 1867, p-g. Prima (98)
Antich, Manuel, 1868, p-g. Prima (98)
Antich, Manuel, 1869, p-g. Prima (98)
Antich, Manuel, 1871-72, p-g. Prima (98)
Antich, Manuel, 1872-73, p-g. Prima (98)
Arimon Monnar, Francesc, 1862, p. Coruñesa (115)
Arimon Monnar, Francesc, 1863, p. Coruñesa (115)
Arimon Monnar, Francesc, 1864, p. Coruñesa (115)
Arimon Munnà, Francesc, 1859, p. Coruñesa (115)
Arimon Munnar, Francesc, 1861, p. Coruñesa (115)
Arimon, Francesc - 1846 - (62)
Arimon, Francesc - 1847 - (62)
Arimon, Francesc, 1848, m. Carmen (62)
Barba
Barba, Francesc (Falum), 1862, p. Joven Elisa (125)
Barba, Francesc (Falum), 1863, p. Joven Luisa (125)
Barba, Francesc, 1859, p. Joven Elisa (125)
Barbarà, Francesc (Falum), 1861, p. Joven Elisa (125)
Barbarà, Francesc, 1854, m. Coruñes (89)
Barbarà, Francesc, 1857, p. Joven Elisa (125)
Barbarà, Francesc, 1858, p. Joven Elisa (125)
Barberà, Francesc, 1856, p. Joven Elías (125)
Bartran, Gregori, 1868, p. Conchita (180)
Bartran, Gregori, p. Conchita (180)
Bas Escat, Agustí, 1865, p-g. Teresa (94)
Bas, Agustí, 1850, l. Santo Angel de la Guarda (34)
Bas, Agustí, 1851, l. Angel de la Guarda (34)
Bentura, Francesc, 1855, p-g. Teresa (94)
Bertran (del Groch), Ramon, 1858, p. Palomo (98)
Bertran Abat, Mateu, 1858, p-g. Dolores (130)
Bertran Lloberas hrs. de Josep, 1867, p. Raimunda (160)
Bertran Lloberas, hrs. de José, 1863, p. Raimunda (160)
Bertran Lloberas, hrs. de José, p. Raimunda (160)
Bertran Lloberas, hrs. de Josep, 1864, p. Raimunda (160)
Bertran Lloberas, hrs. de Josep, 1874-75, Raimunda
Bertran Lloberas, hrs. de Josep, 1862, p. Raimunda (160)
Bertran Lloberas, Josep, 1858, p. Raimunda (160)
Bertran Lloberas, hrs. de Josep, 1870, p. Raimunda (160)
Bertran Lloberas, hrs. de Josep, 1868, p. Raimunda (160)
Bertran Lloberas, hrs. de Josep, 1869, p. Raimunda (160)
Bertran Lloberas, hrs. de Josep, 1872-73, p. Raimunda (160)
Bertran Lloberas, hrs. de Josep, 1871-72, p. Raimunda (160)
Bertran Lloberas, hrs. de Josep, 1873-74, p. Raimunda (160)
Bertran Lloberas, Josep, 1855, p. Raimunda (160)
Bertran Lloberas, Josep, 1859, p. Raimunda (160)
Bertran Lloberas, Josep, 1861, p. Raimunda (160)
Bertran Lloberas, Josep, 1875-76, p. Raimunda (160)
Bertran Lloberas, Josep, 1876-77, p. Raimunda (160)
Bertran Lloberas, Josep, 1877-78, p. Raimunda (160)
Bertran Lloberas, Josep, 1878-79, p. Raimunda (160)
Bertran Lloberas, Josep, 1879-80, p. Raimunda (160)
Bertran Lloberas, Josep, 1882-83, p-g. Raimunda (160)

- Bertran Lloveras, Josep, 1883-84, p-g. Raimunda (160)
 Bertran Lloveras, Josep, 1884-85, p-g. Raimunda (160)
 Bertran Lloveras, Pere, 1880-81, p. Raimunda (160)
 Bertran Maristany, Gerard, 1876-77, b. Vencedor (189)
 Bertran Maristany, Josep, 1862, p. Claudina (110)
 Bertran Martí, Pau, 1870, m. Atractivo (79)
 Bertran Martí, Pau, 1872-73, m. Atractivo (79)
 Bertran Martí, Pau, 1873-74, m. Atractivo (79)
 Bertran Martí, Pau, 1874-75, Atractivo (79)
 Bertran Millet, Pere, 1855, p. Amalia (135)
 Bertran Millet, Pere, 1857, p. Amalia (135)
 Bertran Millet, Pere, 1858, p. Amalia (135)
 Bertran Millet, Pere, 1859, p. Amalia (135)
 Bertran Millet, Pere, 1861, p. Amalia (135)
 Bertran Millet, Pere, 1862, p. Amalia (135)
 Bertran Millet, Pere, 1863, p. Amalia (135)
 Bertran Millet, Pere, 1864, p. Amalia (135)
 Bertran Millet, Pere, 1865, p. Amalia (135)
 Bertran Millet, Pere, 1866, p. Amalia (135)
 Bertran Millet, Pere, 1867, p. Amalia (133)
 Bertran Olivé, Joan, 1876-77, p-g. Guadalupe (118)
 Bertran Pagès, Gabriel, 1861, p-g. Celia (97)
 Bertran, Bonaventura, 1850, b. Fomento (110)
 Bertran, Bonaventura, 1851, b. Fomento (110)
 Bertran, Felicià, 1856, p. Vicenta (136)
 Bertran, Felicià, 1857, p. Vicenta (136)
 Bertran, Felicià, 1858, p. Vicenta (136)
 Bertran, Felicià, 1859, p. Vicenta (136)
 Bertran, Felicià, 1861, p. Vicenta (136)
 Bertran, Felicià, 1862, p. Vicenta (136)
 Bertran, Felicià, 1863, p. Vicenta (136)
 Bertran, Felicià, 1864, p. Vicenta (136)
 Bertran, Felicià, 1865, p. Vicenta (114)
 Bertran, Felicià, 1866, p. Vicenta (114)
 Bertran, Felicià, 1867, p. Vicenta (114)
 Bertran, Gregori - 1845 - (133)
 Bertran, Gregori - 1846 - (133)
 Bertran, Gregori, 1852, p. Amelia (85)
 Bertran, Gregori, 1853, p. Amelia (135)
 Bertran, Gregori, 1854, p. Amalia (135)
 Bertran, Gregori, 1865, p. Conchita (180)
 Bertran, Gregori, 1866, p. Conchita (180)
 Bertran, Gregori, 1867, p. Conchita (180)
 Bertran, Gregori, 1869, p. Conchita (180)
 Bertran, Isidre - 1845 - (48)
 Bertran, Jaume, 1852, g. Josefa Coruñesa (84)
 Bertran, Jaume, 1853, g. Josefa Coruñesa (107)
 Bertran, Jaume, 1854, g. Josefa Coruñesa (84)
 Bertran, Jaume, 1855, g. Josefa Coruñesa (84)
 Bertran, Jaume, 1856, g. Josefa Coruñesa (84)
 Bertran, Jaume, 1857, g. Josefa Coruñesa (84)
 Bertran, Jaume, 1859, g. Josefa Coruñesa (54)
 Bertran, Jaume (Voluntari), 1858, q. Josefa Coruñesa (84)
 Bertran, Jaume (Voluntari), 1861, p. Unión (163)
 Bertran, Joan - 1845 - (49)
 Bertran, Joan - 1846 - (49)
 Bertran, Joan - 1847 - (49)
 Bertran, Joan, 1848, l. Virgen de la mar (49)
 Bertran, Joan, 1852, m. San Juan (52)
 Bertran, Joan, 1853, m. San Juan (75)
 Bertran, Joan, 1854, m. San Juan (75)
 Bertran, Joan, 1855, m. San Juan (75)
 Bertran, Joan, 1856, m. San Juan (75)
 Bertran, Joan, 1857, m. San Juan (75)
 Bertran, Joan, 1858, m. San Juan (75)
 Bertran, Joan, 1859, m. San Juan (75)
 Bertran, Josep - 1845 - (22)
 Bertran, Josep - 1845 - (49)
 Bertran, Josep - 1845 - (64)
 Bertran, Josep - 1846 - (22)
 Bertran, Josep - 1846 - (43)
 Bertran, Josep - 1846 - (64)
 Bertran, Josep - 1847 - (22)
 Bertran, Josep - 1847 - (49)
 Bertran, Josep - 1847 - (64)
 Bertran, Josep, 1848, i. Carmelita (49)
 Bertran, Josep, 1848, i. Carmen (22)
 Bertran, Josep, 1848, i. San José (64)
 Bertran, Josep, 1850, i. Carmelita (49)
 Bertran, Josep, 1850, i. Carmen (22)
 Bertran, Josep, 1850, i. San José (64)
 Bertran, Josep, 1851, i. Carmelita (49)
 Bertran, Josep, 1851, i. Carmen (22)
 Bertran, Josep, 1851, i. San José (64)
 Bertran, Josep, 1852, i. Carmen (22)
 Bertran, Josep, 1852, i. San José (64)
 Bertran, Josep, 1852, p. Ardilla (110)
 Bertran, Josep, 1853, i. Carmelita (49)
 Bertran, Josep, 1853, i. San José (64)
 Bertran, Josep, 1853, p. Ardilla (112)
 Bertran, Josep, 1854, i. Carmen (22)
 Bertran, Josep, 1854, i. San José (64)
 Bertran, Josep, 1854, p. Raimunda (110)
 Bertran, Josep, 1855, i. Carmen (22)
 Bertran, Josep, 1856, i. Carmen (22)
 Bertran, Josep, 1856, p. Raimunda (160)
 Bertran, Josep, 1857, i. Carmen (22)
 Bertran, Josep, 1857, p. Raimunda (160)
 Bertran, Josep, 1858, i. Mariano (25)
 Bertran, Josep, 1859, i. Mariano (25)
 Bertran, Josep, 1861, i. Mariano (25)
 Bertran, Josep, 1862, i. Mariano (25)
 Bertran, Josep, 1863, m. Mariano (25)
 Bertran, Josep, 1864, i. Mariano (25)
 Bertran, Josep, 1865, i. Mariano (25)
 Bertran, Josep, 1866, i. Mariano (25)
 Bertran, Josep, 1867, i. Mariano (25)
 Bertran, Josep, 1868, i. Mariano (25)
 Bertran, Josep, 1869, i. Mariano (25)
 Bertran, Josep, 1870, i. Mariano (25)
 Bertran, Josep, 1871-72, i. Mariano (25)
 Bertran, Josep, 1872-73, i. San Mariano (25)
 Bertran, Josep, 1873-74, i. San Mariano (25)
 Bertran, Josep, 1874-75, San Mariano (25)
 Bertran, Mateu - 1845 - (52)
 Bertran, Mateu - 1846 - (52)
 Bertran, Mateu, 1852, p-g. Dolores (130)
 Bertran, Mateu, 1853, p-g. Dolores (130)
 Bertran, Mateu, 1854, p-g. Dolores (130)
 Bertran, Mateu, 1855, p-g. Dolores (130)
 Bertran, Mateu, 1856, p-g. Dolores (130)
 Bertran, Mateu, 1857, p-g. Dolores (130)
 Bertran, Mateu, 1859, p-g. Dolores (91)
 Bertran, Mateu, 1861, p-g. Dolores (91)
 Bertran, Mateu, 1862, p-g. Dolores (91)
 Bertran, Mateu, 1863, p-g. Dolores (91)
 Bertran, Mateu, 1864, p-g. Dolores (91)
 Bertran, Pere - 1846 - (48)
 Bertran, Pere - 1847 - (73)
 Bertran, Pere, 1850, pt. Dragón (73)
 Bertran, Pere, 1851, pt. Dragón (73)
 Bertran, Pere, 1851, pt. Dragón (73)
 Bertran, Pere, 1852, pt. Dragón (73)
 Bertran, Pere, 1853, pt. Dragón (73)
 Bertran, Pere, 1854, pt. Dragón (73)
 Bertran, Pere, 1855, pte.? Dragón (73)
 Bertran, Pere, 1856, p. Malla (135)
 Bertran, Pere, 1857, m. Santiago (76)
 Bertran, Pere, 1858, m. Santiago (76)
 Bertran, Pere, 1859, m. Santiago (76)
 Bertran, Ramon, 1848, m. Carmen (85)
 Bertran, Ramon, 1850, m. Carmen (85)
 Bertran, Ramon, 1851, m. Carmen (85)
 Bertran, Ramon, 1852, m. Carmen (85)

Bertran, Ramon, 1853, m. Carmen (85)
 Bertran, Ramon, 1854, m. Carmen (85)
 Bertran, Ramon, 1855, m. Palomo (98)
 Bertran, Ramon, 1856, m. Palomo (98)
 Bertran, Ramon, 1857, p. Paloma (98)
 Bertran, Ramon, 1859, p. Palomo (98)
 Bertran, Ramon, 1861, p. Palomo (98)
 Bertran, Ramon, 1862, p. Palomo (98)
 Bertran, Tomàs, 1852, l. Soberano (39)
 Bertran, Tomàs, 1853, l. Soberano (39)
 Bertran, Tomàs, 1854, l. Soberano (39)
 Bertran, Tomàs, 1855, l. Soberano (39)
 Bertran, Tomàs, 1855, l. Soberano (39)
 Bertran, Tomàs, 1856, l. Soberano (39)
 Bertran, Tomàs, 1857, l. Soberano (39)
 Bertran, Tomàs, 1858, l. Soberano (39)
 Bertran, Tomàs, 1859, l. Soberano (39)
 Betran Lloberas, hrs. de Josep, 1866, p. Raimunda (160)
 Betran Lloberas, Josep, 1881-82, p-g. Raimunda (160)
 Betran, Josep, 1853, l. Carmen (22)
 Bonastra Martí, Pau, 1865, m. Atractivo (79)
 Bonastra, Pau, 1858, m. Atractivo (79)
 Bonastre Martí, Pau, 1859, m. Atractivo (79)
 Bonastre Martí, Pau, 1861, m. Atractivo (79)
 Bonastre Martí, Pau, 1862, m. Atractivo (79)
 Bonastre Martí, Pau, 1863, m. Atractivo (79)
 Bonastre Martí, Pau, 1864, m. Atractivo (79)
 Bonastre Martí, Pau, 1866, m. Atractivo (79)
 Bonastre Martí, Pau, 1867, m. Atractivo (79)
 Bonastre Martí, Pau, 1868, m. Atractivo (79)
 Bonastre Martí, Pau, 1869, m. Atractivo (79)
 Bonastre Martí, Pau, 1871-72, m. Atractivo (79)
 Bonastre, Pau, 1856, m. Atractivo (79)
 Bonastre, Pau, 1857, m. Atractivo (79)
 Bosch Cusi, Josep, 1858, m. Sevillano (70)
 Bosch Gassó, Josep, 1858, m. Sevillano (70)
 Bosch Maristany, Gerard, 1861, q. Adriano (94)
 Bosch Maristany, Gerard, 1862, q. Adriano (94)
 Bosch Maristany, Gerard, 1863, q. Adriano (94)
 Bosch Maristany, Gerard, 1864, q. Adriano (94)
 Bosch Maristany, Gerard, 1865, q. Adriano (94)
 Bosch Maristany, Gerard, 1866, q. Adriano (94)
 Bosch Maristany, Gerard, 1867, q. Adriano (94)
 Bosch Maristany, Gerard, 1868, q. Adriano (94)
 Bosch Maristany, Gerard, 1869, q. Adriano (94)
 Bosch Millet, Domènec, 1859, m. Pescador (61)
 Bosch Millet, Domènec, 1861, m. Pescador (61)
 Bosch Millet, Domènec, 1862, m. Pescador (61)
 Bosch Millet, Domènec, 1863, m. Pescador (61)
 Bosch Millet, Domènec, 1864, m. Pescador (61)
 Bosch Millet, Domènec, 1866, m. Pescador (61)
 Bosch Millet, Domènec, 1867, m. Pescador (61)
 Bosch Millet, Domènec, 1868, m. Pescador (61)
 Bosch Millet, Domènec, 1869, m. Pescador (61)
 Bosch Millet, Domènec, 1865, m. Pescador (61)
 Bosch Millet, Joan, 1859, q. Adriano (94)
 Bosch, Domènec, 1856, m. Pescador (61)
 Bosch, Domènec, 1857, m. Pescador (61)
 Bosch, Domènec, 1858, m. Pescador (61)
 Bosch, Gerard, 1871-72, g. Adriano (79)
 Bosch, Gerard, 1872-73, g. Adriano (79)
 Bosch, Joan, 1856, q. Adriano (94)
 Bosch, Joan, 1857, q. Adriano (94)
 Bosch, Joan, 1858, q. Adriano (94)
 Bosch, Josep - 1845 - (30)
 Bosch, Josep - 1846 - (30)
 Bosch, Josep - 1847 - (30)
 Bosch, Josep, 1848, l. San Antonio (30)
 Bosch, Josep, 1850, m. San Juan (70)
 Bosch, Josep, 1851, m. San Juan (70)
 Bosch, Josep, 1852, m. Sevillano (70)
 Bosch, Josep, 1853, m. Sevillano (70)
 Bosch, Josep, 1854, m. Sevillano (70)
 Bosch, Josep, 1855, m. Sevillano (70)
 Bosch, Josep, 1856, m. Sevillano (70)
 Bosch, Josep, 1857, m. Sevillano (70)
 Bosch, Josep, 1859, m. Sevillano (70)
Carrau
 Carrau, Pau, 1848, p-g. Ninfa (129)
 Carrau, Pau, 1851, p-g. Ninfa (129)
 Carrau, Pau, 1852, b-g. Ninfa (129)
 Carreras, Benet, 1858, p-g. Jacinta (125)
 Casals (de Joan), Gerard, 1868, p-g. Emilia (121)
 Casals (de Joan), Eduard, 1867, p-g. Emilia (121)
 Casals (de Joan), Gerard, 1861, p-g. Emilia (121)
 Casals (de Joan), Gerard, 1862, p-g. Emilia (121)
 Casals (de Joan), Gerard, 1863, p-g. Emilia (121)
 Casals (de Joan), Gerard, 1864, p-g. Emilia (121)
 Casals (de Joan), Gerard, 1865, p-g. Emilia (121)
 Casals (de Joan), Gerard, 1866, p-g. Emilia (121)
 Casals (de Joan), Gerard, 1869, p-g. Emilia (121)
 Casals (de Joan), Gerard, 1870, p-g. Emilio (121)
 Casals (de Joan), Gerard, 1871-72, p-g. Emilia (121)
 Casals (de Joan), Gerard, 1872-73, p-g. Emilia (121)
 Casals (de Joan), Gerard, 1873-74, p-g. Emilio (121)
 Casals (de Joan), Gerard, 1874-75, Emilio
 Casals (de Joan), Gerard, 1874-75, Emilio (152)
 Casals (de Joan), Gerard, 1875-76, p-g. Traviata (121)
 Casals (de Joan), Gerard, 1876-77, p-g. Traviata (121)
 Casals (Vich), Joan, 1853, m. Carmen (68)
 Casals Hombravella, Antoni, 1867, p. Timoteo (166)
 Casals Hombravella, Francesc, 1867, p-g. Timoteo (113)
 Casals Hombravella, Francesc, 1868, p-g. Timoteo (113)
 Casals Hombravella, Francesc, 1869, p-g. Timoteo (113)
 Casals i Funollà, Josep, 1857, m. Carmen (85)
 Casals Maristany, Gerard, 1858, p-g. Joven Emilia (121)
 Casals Ombravella, Antoni, 1859, p. Timoteo (166)
 Casals Ombravella, Antoni, 1861, p. Timoteo (166)
 Casals Ombravella, Antoni, 1862, p. Timoteo (166)
 Casals Ombravella, Antoni, 1863, p. Timoteo (166)
 Casals Ombravella, Antoni, 1864, p. Timoteo (166)
 Casals Ombravella, Antoni, 1865, p. Timoteo (166)
 Casals Ombravella, Antoni, 1866, p. Timoteo (166)
 Casals Ombravella, Francesc, 1861, b-g. Timoteo (153)
 Casals Ombravella, Francesc, 1862, b-g. Timoteo (113)
 Casals Ombravella, Francesc, 1863, b-g. Timoteo (113)
 Casals Ombravella, Francesc, 1864, b-g. Timoteo (113)
 Casals Ombravella, Francesc, 1865, p. Timoteo (113)
 Casals Ombravella, Francesc, 1866, b-g. Timoteo (113)
 Casals Pagès, Francesc, 1855, p-g. Villamina (110)
 Casals Pagès, Francesc, 1857, p. Villamina (110)
 Casals Pagès, Francesc, 1858, p. Villamina (110)
 Casals Pagès, Francesc, 1859, p. Villamina (110)
 Casals Pagès, Francesc, 1861, p. Villamina (110)
 Casals Pagès, Francesc, 1862, p. Bellamina (110)
 Casals Pagès, Francesc, 1863, p. Villamina (110)
 Casals Sala, Francesc, 1866, m. Cuatro Hermanos (88)
 Casals, Antoni, 1856, b. Timoteo (166)
 Casals, Antoni, 1857, b. Timoteo (166)
 Casals, Antoni, 1858, b. Timoteo (166)
 Casals, Francesc, 1853, p-g. Bellamina (110)
 Casals, Francesc, 1854, p-g. Villamina (110)
 Casals, Francesc, 1856, p-g. Villamina (110)
 Casals, Gerard, 1859, p-g. Emilia (121)
 Casals, Gerard, 1877-78, p. Daria (142)
 Casals, Gerard, 1878-79, p. Daria (142)
 Casals, Gerard, 1879-80, p. Daria (142)
 Casals, Joan - 1845 - (67)
 Casals, Joan - 1845 - (95)
 Casals, Joan - 1846 - (67)
 Casals, Joan - 1846 - (95)
 Casals, Joan - 1847 - (67)
 Casals, Joan - 1847 - (99)
 Casals, Joan - 1848

- Casals, Joan, 1848, m. Estrella (95)
 Casals, Joan, 1848, m. San Miguel (67)
 Casals, Joan, 1850, m. Carmen (62)
 Casals, Joan, 1851, m. Carmen (62)
 Casals, Joan, 1852, m. Carmen (68)
 Casals, Joan, 1852, m. Estrella (95)
 Casals, Joan, 1853, m. Estrella (95)
 Casals, Joan, 1854, m. Carmen (68)
 Casals, Joan, 1855, m. Carmen (68)
 Casals, Josep, 1855, m. Carmen (85)
 Casals, Josep, 1856, m. Carmen (85)
 Casals, Lluís, 1848, p. Teresa (94)
 Casals, Lluís, 1850, p-g. Teresa (94)
 Casals, Lluís, 1851, p-g. Teresa (94)
 Casals, Lluís, 1852, pt. Carmen (95)
 Casals, Lluís, 1853, p. Carmen (95)
 Casals, Lluís, 1854, p. Carmen (76)
 Casals, Lluís, 1855, g. Carmen (76)
 Casals, Lluís, 1856, g. Carmen (76)
 Casals, Lluís, 1857, g. Carmen (76)
 Casals, Pere - 1845 - (45)
 Casals, Pere - 1846 - (45)
 Casals, Pere - 1847 - (45)
 Casals, Pere, 1852, p. Salvadora (103)
 Casals, Pere, 1853, p. Salvadora (103)
 Casals, Pere, 1854, p. Salvadora (103)
 Casals, Pere, 1855, p. Salvadora (103)
 Castellà Pla, Antoni, 1859, p-g. Talia (118)
 Castellà Pla, Antoni, 1861, p-g. Talia (118)
 Castellà Pla, Antoni, 1863, p-g. Talia (118)
 Castellà Pla, Antoni, 1864, p-g. Talia (118)
 Castellà Pla, Antoni, 1865, p-g. Talia (118)
 Castellà Pla, Antoni, 1866, p-g. Talia (118)
 Castellà Pla, Antoni, 1867, p-g. Talia (118)
 Castellà Pla, Antoni, 1868, p-g. Talia (118)
 Castellà Pla, Antoni, 1869, p-g. Talia (118)
 Castellà Pla, Antoni, 1871-72, p-g. Talia (118)
 Castellà Pla, Antonio, 1862, p-g. Talia (118)
 Castella, Antoni, 1850, m. Santa Rosa (65)
 Castella, Antoni, 1851, m. Santa Rosa (69)
 Castellà, Antoni, 1853, p-g. Talia (118)
 Castellà, Antoni, 1854, p-g. Talia (118)
 Castellà, Antoni, 1855, p-g. Talia (118)
 Castellà, Antoni, 1856, p-g. Talia (118)
 Castellà, Antoni, 1857, p-g. Talia (118)
 Castellà, Antoni, 1858, p-g. Talia (118)
 Castellà, Antonio, 1852, p-g. Talia (118)
 Castella, Josep - 1846 - (60)
 Castella, Salvador - 1847 - (65)
 Castellà, Salvador, 1852, m. Santa Rosa (65)
 Castellà, Salvador, 1848, p-g. Santa Rosa (65)
 Castells Pla, Antoni, 1872-73, p-g. Talia (118)
 Castells Pla, Antoni, 1873-74, p-g. Talia (118)
 Castells Pla, Antonio, 1870, p-g. Talia (118)
 Casfilla, Salvador - 1845 - (60)
 Codina S. Juan, Pau, 1871-72, p-g. Nueva Teresa (122)
 Codina Sanjoan, Pau, 1861, p-g. Nueva Teresa (122)
 Codina Sanjoan, Pau, 1862, p-g. Nueva Teresa (122)
 Codina Sanjoan, Pau, 1864, p-g. Nueva Teresa (122)
 Codina Sanjoan, Pau, 1866, p-g. Nueva Teresa (122)
 Codina Sanjoan, Pau, 1867, p-g. Nueva Teresa (122)
 Codina Sanjoan, Pau, 1863, p-g. Nueva Teresa (122)
 Codina Sanjoan, Pau, 1865, p-g. Nueva Teresa (122)
 Codina Sanjoan, Pau, 1868, p-g. Nueva Teresa (122)
 Codina Sanjoan, Pau, 1869, p-g. Nueva Teresa (122)
 Codina Sanjoan, Pau, 1870, p-g. Nueva Teresa (122)
 Codina Sanjoan, Pau, 1872-73, p-g. Nueva Teresa (122)
 Codina Sanjoan, Pau, 1873-74, p-g. Nueva Teresa (122)
 Codina Sanjoan, Pau, 1874-75, Nueva Teresa (122)
 Codina Sanjoan, Pau, 1875-76, p-g. Nueva Teresa (122)
 Codina Sanjoan, Pau, 1876-77, p-g. Nueva Teresa (122)
 Codina Sanjoan, Pau, 1877-78, p-g. Nueva Teresa (122)
 Codina Sanjoan, Pau, 1877-78, p-g. Nueva Teresa (122)
 Codina Sanjoan, Pau, 1878-79, p-g. Nueva Teresa (122)
 Codina Sanjoan, Pau, 1879-80, p-g. Nueva Teresa (122)
 Codina, Pau, 1852, m. San José (89)
 Codina, Pau, 1852, p-g. Teresa (83)
 Codina, Pau, 1853, m. San José (89)
 Codina, Pau, 1853, p-g. Teresa (83)
 Codina, Pau, 1854, m. San José (89)
 Codina, Pau, 1854, p-g. Teresa (83)
 Codina, Pau, 1855, m. San José (89)
 Codina, Pau, 1855, p-g. Teresa (83)
 Codina, Pau, 1856, m. San José (89)
 Codina, Pau, 1856, p-g. Teresa (83)
 Codina, Pau, 1857, m. San José (89)
 Codina, Pau, 1858, m. San José (89)
 Codina, Pau, 1859, m. San José (89)
 Codina, Pau, 1861, m. San José (89)
 Codina, Pau, 1872-73, p-g. Amable Dolores (80)
 Coll, Felicià, 1852, m. Irene (84)
 Coll, Felicià, 1853, m. Irene (84)
 Coll, Felicià, 1854, m. Irene (84)
 Coll, Felicià, 1855, p-g. Irene (84)
 Coll, Felicià, 1856, p-g. Irene (84)
 Coll, Felicià, 1858, p-g. Jacinta (125)
 Coll, Felicià, 1859, p-g. Jacinta (125)
 Coll, Felicià, 1861, p-g. Jacinta (125)
 Coll, Felicià, 1862, p-g. Jacinta (125)
 Coll, Felicià, 1863, p-g. Jacinta (125)
 Coll, Jaume, 1850, p-g. Zefiro (89)
 Coll, Jaume, 1851, p-g. Zefiro (89)
 Coll, Jaume, 1853, p-g. Eulalia (115)
 Coll, Jaume, 1854, p-g. Eulalia (115)
 Coll, Jaume, 1855, p-g. Eulalia (115)
 Coll, Jaume, 1856, p-g. Eulalia (115)
 Coll, Jaume, 1857, p-g. Eulalia (115)
 Coll, Jaume, 1858, p-g. Eulalia (115)
 Coll, Jaume, 1859, p-g. Eulalia (115)
 Coll, Jaume, 1861, p-g. Eulalia (115)
 Coll, Jaume, 1862, p-g. Eulalia (115)
 Coll, Jaume, 1864, p-g. Eulalia (115)
 Coll, Jaume, 1865, p-g. Eulalia (115)
 Coll, Jaume, 1866, p-g. Eulalia (115)
 Coll, Jaume, 1867, p-g. Eulalia (115)
 Coll, Jaume, 1868, p-g. Eulalia (115)
 Coll, Jaume, 1869, p-g. Eulalia (115)
 Coll, Jaume, 1870, p-g. Eulalia (115)
 Coll, Jaume, 1871-72, p-g. Eulalia (115)
 Coll, Jaume, 1872-73, p-g. Eulalia (115)
 Coll, Jaume, 1873-74, p-g. Eulalia (115)
 Coll, Jaume, 1874-75, p-g. Eulalia (115)
 Coll, Jaume, 1875-76, p-g. Eulalia (115)
 Coll, Sebastià, 1882-83, m. Emperador (71)
 Coll, Sebastià, 1883-84, m. Emperador (71)
 Colomé, Josep, 1852, l. San Antonio (39)
 Colomé, Josep, 1853, l. San Antonio (39)
 Colomer, Antoni - 1845 - (127)
 Colomer, Antoni - 1846 - (127)
 Colomer, Josep - 1845 - (39)
 Colomer, Josep - 1846 - (39)
 Colomer, Josep, 1848, l. San Antonio (39)
 Colomer, Josep, 1850, l. San Antonio (39)
 Colomer, Josep, 1851, l. San Antonio (39)
 Corchs Susí, Pere, 1870, b. Vencedor (189)
 Corchs Susí, Pere, 1872-73, b. Vencedor (189)
 Corchs Susí, Pere, 1873-74, b. Vencedor (189)
 Corchs Susí, Pere, 1874-75, Vencedor
 Corchs Susí, Pere, 1875-76, b. Vencedor (189)
 Creus Ferrer, Frederic, 1858, p. Unión (163)
 Creus Ferrer, Frederic, 1859, p. Unión (163)
 Creus, Josep, 1852, b. Unión (163)
 Creus, Josep, 1853, b. Unión (163)
 Creus, Josep, 1854, b. Unión (163)

Creus, Josep, 1855, p. Unión (163)
 Creus, Josep, 1856, p. Unión (163)
 Creus, Josep, 1857, p. Unión (163)
 Curell, Ignasi - 1845 - (65)
 Curell, Ignasi - 1846 - (65)
 Curell, Ignasi, 1848, p-b. Romanisto (79)
 Curell, Ignasi, 1850, p. Romanisto (79)
 Curell, Ignasi, 1851, pt. Romancito (79)
 Curell, Ignasi, 1852, pt. Ramoncito (79)
 Curell, Pere - 1845 - (68)
 Curell, Pere - 1846 - (68)
Duran
 Duran, Pere, 1850, p-g. Aurora (92)
 Duran, Pere, 1851, p-g. Aurora (92)
 Duran, Pere, 1852, p-g. Aurora (92)
 Duran, Pere, 1853, p-g. Aurora (92)
 Duran, Pere, 1854, p-g. Aurora (92)
 Duran, Pere, 1855, p-g. Aurora (92)
Estapé
 Estapé Casals, Francesc, 1858, m. San Gabriel (96)
 Estapé Casals, Francesc, 1859, m. San Gabriel (96)
 Estapé Casals, Francesc, 1862, m. San Gabriel (96)
 Estapé Casals, Francesc, 1863, m. San Gabriel (96)
 Estapé Casals, Francesc, 1864, m. Gabriel (96)
 Estapé Maristany, Pere, 1861, m. León (97)
 Estapé Maristany, Pere, 1863, m. León (84)
 Estapé Maristany, Pere, 1864, m. León (84)
 Estapé Maristany, Pere, 1865, m. León (97)
 Estapé Maristany, Pere, 1866, m. León (84)
 Estapé Maristany, Pere, 1867, m. León (84)
 Estapé Maristany, Pere, 1868, m. León (84)
 Estapé Maristany, Pere, 1869, m. León (84)
 Estapé Maristany, Pere, 1870, m. León (84)
 Estapé Maristany, Pere, 1871-72, m. León (84)
 Estapé Maristany, Pere, 1872-73, m. León (84)
 Estapé Maristany, Pere, 1873-74, m. León (84)
 Estapé Maristany, Pere, 1874-75, m. León (84)
 Estapé Maristany, Pere, 1875-76, m. León (84)
 Estapé Maristany, Pere, 1876-77, m. León (84)
 Estapé Maristany, Pere, 1877-78, m. León (84)
 Estapé Maristany, Pere, 1878-79, m. León (84)
 Estapé Maristany, Pere, 1879-80, m. León (75)
 Estapé Pi, Jaume, 1858, p. Brillante Catalán (91)
 Estapé Pi, Jaume, 1861, pte. Brillante Catalán (91)
 Estapé, Francesc, 1857, m. San Gabriel (96)
 Estapé, Jaume, 1856, p. Brillante Catalán (91)
 Estapé, Jaume, 1857, p. Brillante Catalán (91)
 Estapé, Pere, 1856, m. León (97)
 Estapé, Pere, 1858, m. León (97)
 Estaper Casals, Francesc, 1861, m. San Gabriel (96)
 Estaper Maristany, Pere, 1859, m. León (97)
 Estaper Maristany, Pere, 1862, m. León (97)
 Estaper Pi, Jaume, 1859, pte. Brillante Catalán (91)
 Estaper, Francesc, 1852, m. San Gabriel (96)
 Estaper, Francesc, 1853, m. San Gabriel (96)
 Estaper, Francesc, 1853, p. Brillante Catalán (91)
 Estaper, Francesc, 1854, m. San Gabriel (96)
 Estaper, Francesc, 1854, p. Brillante Catalán (91)
 Estaper, Francesc, 1855, m. San Gabriel (96)
 Estaper, Francesc, 1855, p. Brillante Catalán (91)
 Estaper, Gabriel - 1845 - (93)
 Estaper, Gabriel - 1846 - (93)
 Estaper, Grau - 1847 - (119)
 Estaper, Jaume - 1845
 Estaper, Jaume - 1845 - (50)
 Estaper, Jaume - 1845 - (91)
 Estaper, Jaume - 1845 - b. Prueba (155)
 Estaper, Jaume - 1846 - (155)
 Estaper, Jaume - 1846 - (50)
 Estaper, Jaume - 1846 - (91)
 Estaper, Jaume - 1847 - (39)
 Estaper, Jaume, 1848, l. Dolorio (39)

Estaper, Jaume, 1848, q. Brillante Catalán (91)
 Estaper, Jaume, 1850, l. Dolorio (89)
 Estaper, Jaume, 1851, p. Brillante (91)
 Estaper, Jaume, 1852, l. San Jaime (31)
 Estaper, Jaume, 1852, pt. Brillante Catalán (91)
 Estaper, Jaume, 1853, l. San Jaime (31)
 Estaper, Jaume, 1854, l. San Jaime (31)
 Estaper, Jaume, 1855, l. San Jaime (31)
 Estaper, Josep - 1845 - (31)
 Estaper, Josep - 1845 - (71)
 Estaper, Josep - 1846 - (31)
 Estaper, Josep - 1846 - (71)
 Estaper, Josep - 1847 - (31)
 Estaper, Josep, 1848, l. San Jaime (31)
 Estaper, Pau, 1855, m. León (97)
 Estaper, Pere, 1852, m. León (97)
 Estaper, Pere, 1853, l. León (97)
 Estaper, Pere, 1854, m. León (97)
 Estaper, Pere, 1857, m. León (97)
 Estaper, Silvestre - 1845 - (87)
 Estaper, Silvestre - 1846 - (87)
Fàbregas
 Fàbregas Rosés, Pau, 1861, p. Cristina (160)
 Fàbregas Rosés, Pere, 1859, p. Cristina (180)
 Fàbregas Rosés, Pere, 1862, p. Cristina (160)
 Fàbregas Rosés, Pere, 1863, p. Cristina (160)
 Fàbregas Rosés, Pere, 1864, p. Cristina (160)
 Fàbregas Rosés, Pere, 1865, p. Ana Cristina (160)
 Fàbregas Rosés, Pere, 1866, p. Cristina (160)
 Fàbregas Rosés, Pere, 1867, p. Cristina (150)
 Fàbregas Rosés, Pere, 1868, p. Cristina (150)
 Fàbregas Rosés, Pere, 1869, p. Cristina (150)
 Fàbregas Rosés, Tomàs, 1859, p. Marcelita (170)
 Fàbregas Rosés, Tomàs, 1861, p. Marcelita (170)
 Fàbregas Rosés, Tomàs, 1862, p. Marcelita (170)
 Fàbregas Rosés, Tomàs, 1863, p. Marcelita (170)
 Fàbregas Rosés, Tomàs, 1864, p. Marcelita (170)
 Fàbregas Rosés, Tomàs, 1865, p. Marcelita (170)
 Fàbregas Rosés, Tomàs, 1866, p. Marcelita (170)
 Fàbregas Rosés, Tomàs, 1868, p. Marcelita (140)
 Fàbregas Rosés, Tomàs, 1869, p. Marcelita (140)
 Fàbregas Rosés, Pere, 1855, p-g. Coruhesa (115)
 Fàbregas, Andreu, 1848, m. Primos Hermanos (102)
 Fàbregas, Andreu, 1850, m. Primos Hermanos (102)
 Fàbregas, Andreu, 1851, m. Primos Hermanos (102)
 Fàbregas, Andreu, 1852, m. Primos Hermanos (102)
 Fàbregas, Andreu, 1853, m. Primos Hermanos (102)
 Fàbregas, Andreu, 1854, m. Primos Hermanos (102)
 Fàbregas, Andreu, 1855, m. Primos Hermanos (76)
 Fàbregas, Andreu, 1856, m. Primos Hermanos (76)
 Fàbregas, Andreu, 1857, m. Primos Hermanos (76)
 Fàbregas, Andreu, 1858, m. Primos Hermanos (76)
 Fàbregas, Andreu, 1859, m. Primos Hermanos (76)
 Fàbregas, Andreu, 1861, m. Primos Hermanos (76)
 Fàbregas, Andreu, 1862, m. Primos Hermanos (76)
 Fàbregas, Andreu, 1863, m. Primos Hermanos (76)
 Fàbregas, Andreu, 1864, m. Primos Hermanos (76)
 Fàbregas, Andreu, 1865, m. Primos Hermanos (76)
 Fàbregas, Andreu, 1866, m. Primos Hermanos (76)
 Fàbregas, Andreu, 1867, m. Primos Hermanos (76)
 Fàbregas, Andreu, 1868, m. Primos Hermanos (76)
 Fàbregas, Andreu, 1869, m. Primos Hermanos (76)
 Fàbregas, Antoni - 1845 - (121)
 Fàbregas, Antoni - 1846 - (121)
 Fàbregas, Antoni - 1847 - (121)
 Fàbregas, Antoni, 1848, p-g. Golondrina (125)
 Fàbregas, Antoni, 1850, p-g. Golondrina (121)
 Fàbregas, Antoni, 1851, p-g. Golondrina (121)
 Fàbregas, Antoni, 1852, pt-g. Golondrina (121)
 Fàbregas, Antoni, 1853, p-g. Golondrina (121)
 Fàbregas, Antoni, 1854, p-g. Golondrina (128)
 Fàbregas, Antoni, 1855, p-g. Golondrina (121)

- Fàbregas, Antoni, 1856, p-g. Golondrina (121)
 Fàbregas, Isidre - 1845 - (115)
 Fàbregas, Isidre - 1846 - (115)
 Fàbregas, Jaume - 1845 - (90)
 Fàbregas, Jaume - 1846 - (90)
 Fàbregas, Jaume - 1847 - (122)
 Fàbregas, Jaume - 1850
 Fàbregas, Jaume, 1848, p-g. Ligerà (122)
 Fàbregas, Jaume, 1850, p-g. Ligerà (112)
 Fàbregas, Jaume, 1851, p. Ligerà (112)
 Fàbregas, Jaume, 1852, p-g. Ligerà (112)
 Fàbregas, Pere - 1845 - (200)
 Fàbregas, Pere - 1845 - (89)
 Fàbregas, Pere - 1846 - (200)
 Fàbregas, Pere - 1846 - (89)
 Fàbregas, Pere, 1852, p-g. Coruñesa (115)
 Fàbregas, Pere, 1853, p-g. Coruñesa (115)
 Fàbregas, Pere, 1854, p-g. Coruñesa (115)
 Fàbregas, Pere, 1856, p-g. Coruñesa (115)
 Fàbregas, Pere, 1857, p-g. Coruñesa (115)
 Fàbregas, Pere, 1858, p-g. Coruñesa (113)
 Fàbregas, Tomàs - 1845 - (86)
 Fàbregas, Tomàs - 1846 - (86)
 Fàbregas, Tomàs, 1848, p-g. Cariñosa (128)
 Fàbregas, Tomàs, 1850, p-g. Cariñosa (128)
 Fàbregas, Tomàs, 1851, p-g. Cariñosa (128)
 Fàbregas, Tomàs, 1852, p-g. Cariñosa (128)
 Fàbregas, Tomàs, 1853, p-g. Cariñosa (128)
 Fàbregas, Tomàs, 1854, p-g. Coruñesa (128)
 Fàbregas, Tomàs, 1855, p-g. Coruñesa (128)
 Fàbregas, Tomàs, 1857, p. Marcelita (170)
 Fàbregas, Tomàs, 1858, p. Marcelita (170)
 Ferrer Bertran, Jaume, 1864, p. Ardilla (112)
 Ferrer Bertran, Jaume, 1861, p. Ardilla (112)
 Ferrer Bertran, Jaume, 1862, p. Ardilla (112)
 Ferrer Bertran, Jaume, 1863, p. Ardilla (112)
 Ferrer Bertran, Jaume, 1865, p. Ardilla (112)
 Ferrer, Bonaventura - 1845 - (53)
 Ferrer, Bonaventura - 1846 - (53)
 Ferrer, Bonaventura - 1847 - (53)
 Ferrer, Bonaventura, 1848, m. Merced (53)
 Ferrer, Domènec, 1865, p-g. Dolores (91)
 Ferrer, Domènec, 1866, p-g. Dolores (91)
 Ferrer, Domènec, 1867, p-g. Dolores (91)
 Ferrer, Domènec, 1868, p-g. Dolores (91)
 Ferrer, Josep - 1845 - (115)
 Ferrer, Josep - 1846 - (115)
 Ferrer, Pere - 1845 - (69)
 Ferrer, Pere - 1846 - (69)
 Ferrer, Pere - 1847 - (79)
 Ferrer, Pere, 1848, m. San Pedro (79)
 Ferrer, Pere, 1850, m. San Pablo (69)
 Ferrer, Tomàs - 1846 - (86)
 Ferrer, Tomàs - 1847 - (86)
 Ferrer, Tomàs, 1854, p. Dorotea (180)
 Ferrer, Tomàs, 1855, p. Dorotea (180)
 Ferrer, Tomàs, 1856, p. Dorotea (180)
 Ferrer, Tomàs, 1857, p. Dorotea (180)
 Ferrer, Tomàs, 1858, p. Dorotea (180)
 Ferrer, Tomàs, 1859, p. Dorotea (180)
 Ferrer, Tomàs, 1861, p. Dorotea (180)
 Ferrer, Tomàs, 1862, p. Dorotea (180)
 Ferrer, Tomàs, 1863, p. Dorotea (180)
 Ferrer, Tomàs, 1864, p. Dorotea (180)
 Ferrer, Tomàs, 1865, p. Dorotea (180)
 Font, Josep - 1845 - (78)
 Font, Josep - 1846 - (78)
 Font, Josep - 1847 - (78)
 Font, Josep, 1852, m. Zefiro (52)
 Font, Josep, 1853, m. Zefiro (80)
 Font, Josep, 1854, m. Zefiro (80)
 Font, Josep, 1855, m-g. Cefiro (80)
 Font, Josep, 1856, p-g. Cefiro (80)
 Font, Josep, 1857, m-g. Cefiro (80)
 Fontanill, Josep - 1845 - (112)
 Fontanills Olivé, Joan 1880-81, p-g. Guadalupe (118)
 Fontanills Olivé, Joan, 1855, p-g. Guadalupe (118)
 Fontanills Olivé, Joan, 1863, p-g. Guadalupe (118)
 Fontanills Olivé, Joan, 1866, p-g. Guadalupe (118)
 Fontanills Olivé, Joan, 1867, p-g. Guadalupe (118)
 Fontanills Olivé, Joan, 1868, p-g. Guadalupe (118)
 Fontanills Olivé, Joan, 1869, p-g. Guadalupe (118)
 Fontanills Olivé, Joan, 1870, p-g. Guadalupe (118)
 Fontanills Olivé, Joan, 1871-72, p-g. Guadalupe (118)
 Fontanills Olivé, Joan, 1872-73, p-g. Guadalupe (118)
 Fontanills Olivé, Joan, 1873-74, p-g. Guadalupe (118)
 Fontanills Olivé, Joan, 1874-75, Guadalupe (118)
 Fontanills Olivé, Joan, 1875-76, p-g. Guadalupe (118)
 Fontanills Olivé, Joan, 1877-78, p-g. Guadalupe (118)
 Fontanills Olivé, Joan, 1878-79, p-g. Guadalupe (118)
 Fontanills Olivé, Joan, 1879-80, p-g. Guadalupe (118)
 Fontanills Olivé, Joan, 1881-82, p-g. Guadalupe (118)
 Fontanills Oliver, Joan, 1859, p-g. Guadalupe (118)
 Fontanills Oliver, Joan, 1861, p-g. Guadalupe (118)
 Fontanills Oliver, Joan, 1862, p-g. Guadalupe (118)
 Fontanills Oliver, Joan, 1864, p-g. Guadalupe (118)
 Fontanills Oliver, Joan, 1865, p-g. Guadalupe (118)
 Fontanills Oliver, Joan, 1882-83, p-g. Guadalupe (118)
 Fontanills Rosés, Joan, 1859, m. San Antonio (53)
 Fontanills Rosés, Joan, 1861, m. San Antonio (53)
 Fontanills Rosés, Joan, 1862, m. San Antonio (53)
 Fontanills Rosés, Joan, 1863, m. San Antonio (53)
 Fontanills Rosés, Joan, 1864, m. San Antonio (53)
 Fontanills, Casimir, 1877-78, p-g. Nueva Carlota (140)
 Fontanills, Casimir, 1878-79, p-g. Nueva Carlota (140)
 Fontanills, Casimir, 1879-80, p-g. Nueva Carlota (140)
 Fontanills, Casimir, 1880-81, p-g. Nueva Carlota (140)
 Fontanills, Casimir, 1881-82, p-g. Nueva Carlota (140)
 Fontanills, Casimir, 1882-83, p-g. Nueva Carlota (140)
 Fontanills, Casimir, 1883-84, p-g. Nueva Carlota (140)
 Fontanills, Joan, 1854, p-g. Guadalupe (118)
 Fontanills, Joan, 1856, m. San Antonio (53)
 Fontanills, Joan, 1856, p-g. Guadalupe (118)
 Fontanills, Joan, 1857, m. San Antonio (53)
 Fontanills, Joan, 1857, p-g. Guadalupe (118)
 Fontanills, Joan, 1858, m. San Antonio (53)
 Fontanills, Joan, 1858, p-g. Guadalupe (118)
 Fontanills, Josep - 1846 - (112)
 Fontanills, Josep, 1852, p. Carlota (95)
 Fontanills, Josep, 1853, p. Carlota (112)
 Fontanills, Pere, 1856, m. Santiago (76)
 Forgas Josep, 1859, pte. Guadalquivir (77)
 Forgas Josep, 1862, pt. Guadalquivir (77)
 Forgas, Josep - 1846 - (30)
 Forgas, Josep - 1847 - (30)
 Forgas, Josep - 1845 - (30)
 Forgas, Josep, 1848, l. San Francisco (30)
 Forgas, Josep, 1850, l. San Francisco (30)
 Forgas, Josep, 1851, l. San Francisco (30)
 Forgas, Josep, 1852, l. San Francisco (30)
 Forgas, Josep, 1853, l. San Francisco (30)
 Forgas, Josep, 1854, l. San Francisco (30)
 Forgas, Josep, 1855, l. San Francisco (30)
 Forgas, Josep, 1856, l. San Francisco (30)
 Forgas, Josep, 1861, pt. Guadalquivir (77)
 Forgas, Josep, 1863, pt. Guadalquivir (77)
 Forgas, Josep, 1865, pt. Guadalquivir (77)
 Forgas, Josep, 1866, pt. Guadalquivir (77)
 Forgas, Josep, 1867, pt. Guadalquivir (77)
 Forgas, Josep, 1868, pt. Guadalquivir (77)
 Forgas, Josep, 1869, pt. Guadalquivir (77)
 Forgas, Josep, 1870, pt. Guadalquivir (77)
 Forgas, Josep, 1871-72, pt. Guadalquivir (77)
 Forgas, Josep, 1872-73, pt. Guadalquivir (77)

Forgas, Josep, 1873-74, pt. Guadalquivir (77)
Forgas, Josep, 1874-75, Guadalquivir (77)
Forgas, Josep, 1875-76, pt. Guadalquivir (77)
Forgas, Josep, 1876-77, pt. Guadalquivir (77)
Forgas, Josep, 1877-78, pt. Guadalquivir (77)
Forgas, Josep, 1878-79, pt. Guadalquivir (73)
Forgas, Josep, 1879-80, pt. Guadalquivir (73)
Forgas, Josep, 1880-81, pt. Guadalquivir (73)
Forgas, Josep, 1881-82, pt. Guadalquivir (73)
Forgas, Josep, pt. Guadalquivir (77)

Galopa

Galopa y Bertran, 1870, b-g. Pelayo (348)
Galopa y Bertran, 1872-73, b-g. Pelayo (348)
Galopa y Bertran, 1873-74, b-g. Pelayo (348)
Galopa y Bertran, 1874-75, Pelayo
Galopa y Bertran, 1875-76, b-g. Pelayo (348)
Galopa y Bertran, 1876-77, b-g. Pelayo (348)
Galopa y Bertran, 1877-78, b-g. Pelayo (348)
Galopa y Bertran, 1878-79, b-g. Pelayo (348)
Galopa y Bertran, 1879-80, b-g. Pelayo (348)
Garcia, Bru - 1845 - (185)
Garcia, Bru - 1846 - (185)
Gibernau, Antoni, 1850, p-g. Rosita (107)
Gibernau, Antoni, 1851, p-g. Rosita (107)
Gibernau, Antoni, 1853, p-g. Rosita (107)
Gibernau, Antoni, 1854, p-g. Rosita (107)
Gibernau, Antoni, 1855, p-g. Rosita (107)
Gibernau, Antoni, 1857, p-g. Rosita (107)
Gibernau, Antoni, 1858, p-g. Rosita (107)
Gibernau, hereus d'Antoni, 1859, p-g. Rosita (107)
Gibernau, Sebastià, 1853, m. Virgen del Mar (59)
Gibernau, Sebastià, 1854, m. Virgen del Mar (59)
Gibernau, Sebastià, 1855, m. Virgen del Mar (59)
Gibernau, Sebastià, 1858, m. Virgen del Mar (59)
Gibernau, Sebastià, 1859, m. Virgen del Mar (59)
Gibernau, Sebastià, 1861, m. Virgen del Mar (59)
Gibernau, Sebastià, 1862, m. Virgen del Mar (59)
Gibernau, Sebastià, 1863, m. Virgen del Mar (59)
Gibernau, Sebastià, 1864, m. Virgen del Mar (59)
Gibernau, Sebastià, 1868, m. Emperador (71)
Gibernau, Sebastià, 1869, m. Emperador (71)
Gibernau, Sebastià, 1870, m. Emperador (71)
Gibernau, Sebastià, 1871-72, m. Emperador (71)
Gibernau, Sebastià, 1872-73, m. Emperador (71)
Gibernau, Sebastià, 1873-74, m. Emperador (71)
Gibernau, Sebastià, 1874-75, m. Emperador (71)
Gibernau, Sebastià, 1875-76, m. Emperador (71)
Gibernau, Sebastià, 1876-77, m. Emperador (71)
Gibernau, Sebastià, 1877-78, m. Emperador (71)
Gibernau, Sebastià, 1878-79, m. Emperador (71)
Gibernau, Sebastià, 1879-80, m. Emperador (71)
Gibernau, Sebastià, 1880-81, m. Emperador (71)
Gibernau, Sebastià, 1881-82, m. Emperador (71)
Gibernau, Tomàs, 1861, p-g. Rosita (107)
Gibernau, Tomàs, 1862, p-g. Rosita (107)
Gibernau, Tomàs, 1863, p-g. Rosita (107)
Gibernau, Tomàs, 1864, p-g. Rosita (107)
Gibernau, Tomàs, 1865, p-g. Rosita (107)
Gibernau, Antoni - 1845 - (48)
Gibernau, Antoni - 1846 - (48)
Gibernau, Antoni - 1847 - (48)
Gibernau, Antoni, 1852, p-g. Rosita (107)
Gibernau, Antoni, 1853, p-g. Rosita (107)
Gibernau, Sebastià, 1852, m. Virgen de la Mar (59)
Gibernau, Sebastià, 1856, m. Virgen del Mar (59)

Hombravella

Hombravella Pujadas, Jacint, 1868, p-g. Cronómetro (120)
Hombravella Pujadas, Jacint, 1869, p-g. Cronómetro (120)
Hombravella, Francesc, 1852, m. Nueva Irene (81)
Hombravella, Jacint, 1870, p-g. Cronómetro (120)
Hombravella, Jacint, 1871-72, p-g. Cronómetro (120)
Hombravella, Jacint, 1872-73, p-g. Cronómetro (120)

Hombravella, Jacint, 1873-74, p-g. Cronómetro (120)
Hombravella, Jacint, 1874-75, Cronómetro (120)
Hombravella, Jacint, 1875-76, p-g. Cronómetro (120)
Hombravella, Jacint, 1876-77, p-g. Cronómetro (120)
Hombravella, Jacint, 1877-78, p-g. Cronómetro (120)
Hombravella, Jacint, 1878-79, p-g. Cronómetro (125)
Hombravella, Jacint, 1879-80, p-g. Cronómetro (125)
Hombravella, Jacint, 1880-81, p-g. Cronómetro (128)
Hombravella, Jacint, 1881-82, p-g. Cronómetro (125)
Hombravella, Jacint, 1881-82, p-g. Cronómetro (125)
Iglésias

Iglésias, Joan - 1845 - (58)
Iglésias, Joan - 1846 - (58)
Isern Font, Salvador, 1870, p. Josefa de Gibara (150)
Isern Garcia, Pau, 1872-73, p. Portollas (187)
Isern Maristany, Josep P., 1866, p. Clarita (78)
Isern Maristany, Josep P., 1872-73, p. Clarita (78)
Isern, Tomàs, 1872-73, m-g. San Mariano (61)
Jové
Jové, Francesc, 1852, l. San Pedro (53)
Jové, Francesc, 1856, l. San Pedro (53)
Jové, Francesc, 1857, l. San Pedro (53)
Jové, Francesc, 1858, l. San Pedro (53)
Jover Colomer, Francesc, 1859, l. San Pedro (53)
Jover Colomer, Francesc, 1861, l. San Pedro (53)
Jover, Francesc - 1845 - (53)
Jover, Francesc - 1846 - (53)
Jover, Francesc - 1847 - (53)
Jover, Francesc, 1848, l. San Pedro (53)
Jover, Francesc, 1850, l. San Pedro (53)
Jover, Francesc, 1851, l. San Pedro (53)
Jover, Francesc, 1854, l. San Pedro (53)
Jover, Francesc, 1855, l. San Pedro (55)
Juvé, Francesc, 1853, l. San Pedro (53)

Llampallas

Llampallas, Antoni, 1863, p. Encantadora (215)
Llimona, Feliu - 1845 - (95)
Llimona, Feliu - 1846 - (95)

Majó

Majó Casas, Marià, 1861, p-g. Teresa (135)
Majó Casas, Marià, 1862, p-g. Teresa (135)
Majó Casas, Marià, 1863, p-g. Teresa (135)
Majó Casas, Marià, 1864, p-g. Teresa (135)
Majó Casas, Marià, 1865, p-g. Teresa (135)
Majó, Carlota vda. Pi, 1882-83, p-g. Teresa (135)
Majó, Antoni - 1845 - (61)
Majó, Antoni - 1846 - (61)
Majó, Antoni - 1847 - (61)
Majó, Antoni, 1848, m. Lagarto (61)
Majó, Antoni, 1850, m. Lagarto (61)
Majó, Antoni, 1851, m. Lagarto (61)
Majó, Antoni, 1852, m. Lagarto (61)
Majó, Antoni, 1853, m. Lagarto (61)
Majó, Antoni, 1855, m. Lagarto (61)
Majó, Antoni, 1856, m. Lagarto (61)
Majó, Antoni, 1857, m. Lagarto (61)
Majó, Antoni, 1858, m. Lagarto (61)
Majó, Antoni, 1859, m. Lagarto (61)
Majó, Antoni, 1856, m. Lagarto (61)
Majó, Carlota vda. de C. Pi, 1868, p-g. Teresa (135)
Majó, Carlota vda. Pi, 1869, p-g. Teresa (135)
Majó, Carlota vda. Pi, 1874-75, Teresa (135)
Majó, Carlota vda. Pi, 1876-77, p-g. Teresa (135)
Majó, Carlota vda. Pi, 1877-78, p-g. Teresa (135)
Majó, Carlota vda. Pi, 1878-79, p-g. Teresa (135)
Majó, Carlota vda. Pi, 1879-80, p-g. Teresa (135)
Majó, Carlota vda. Pi, 1880-81, p-g. Teresa (135)
Majó, Carlota vda. Pi, 1881-82, p-g. Teresa (135)
Majó, Carlota, vda. C. Pi, 1870, p-g. Teresa (135)
Majó, Carlota, vda. C. Pi, 1871-72, p-g. Teresa (135)
Majó, Carlota, vda. C. Pi, 1873-74, p-g. Teresa (135)
Majó, Carlota, vda. C. Pi, 1872-73, p-g. Teresa (135)

- Majó, Carlota, vda. de Pi, 1875-76, p-g. Teresa (135)
Majó, hrs. de Marià, 1866, p-g. Teresa (135)
Majó, hrs. de Marià, 1867, p-g. Teresa (135)
Manau, Pere - 1845 - (102)
Manau, Pere - 1846 - (102)
Manich, Cebrià, 1853, m. Santa Rosa (65)
Manich, Cebrià, 1854, m. Santa Rosa (65)
Manich, Cebrià, 1855, m. Santa Rosa (65)
Manich, Cebrià, 1856, m. Santa Rosa (65)
Manich, Cebrià, 1857, m. Santa Rosa (65)
Manich, Cebrià, 1858, m. Santa Rosa (65)
March, Esteve - 1845 - (76)
March, Esteve - 1846 - (75)
March, Esteve - 1847 - (75)
March, Esteve, 1848, p-g. Mulata (112)
March, Esteve, 1850, p-g. Mulata (112)
March, Esteve, 1851, p-g. Molata (112)
March, Esteve, 1852, p-g. Molata (112)
March, Esteve, 1853, p-g. Mulata (112)
March, Esteve, 1855, p-g. Mulata (112)
March, Esteve, 1857, p-g. Mulata (112)
March, Esteve, 1858, p-g. Mulata (112)
March, Esteve, 1859, p-g. Mulata (112)
March, Esteve, 1861, p-g. Mulata (112)
March, Esteve, 1862, p-g. Mulata (112)
March, Esteve, 1863, p-g. Mulata (112)
March, Esteve, 1864, p-g. Mulata (112)
March, Esteve, 1865, p-g. Mulata (112)
March, Esteve, 1866, p-g. Mulata (112)
March, Esteve, 1867, p-g. Mulata (112)
March, Esteve, 1868, p-g. Mulata (112)
March, Josep - 1846 - (79)
Maristany (Cadis), Gerard, 1850, l. Carmen (43)
Maristany (Cadis), Grau, 1848, l. Carmen (43)
Maristany (den Quet), Francesc, 1858, b. Invencible (215)
Maristany (Denquet), Francesc, 1857, b. Invencible (215)
Maristany (Lluís), Isidre, 1858, p-g. Maria (106)
Maristany (Quet), Gerard, 1858, p-g. Borigua (118)
Maristany (Vicenti), Gabriel, 1859, q. Carmen (76)
Maristany Alsina, Jaume, 1855, p. Carlota (112)
Maristany Alsina, Jaume, 1857, p. Carlota (112)
Maristany Alsina, Jaume, 1858, p. Carlota (112)
Maristany Alsina, Jaume, 1859, p. Nueva Carlota (140)
Maristany Alsina, Jaume, 1861, p. Nueva Carlota (140)
Maristany Alsina, Jaume, 1862, p. Nueva Carlota (140)
Maristany Alsina, Jaume, 1863, p. Nueva Carlota (140)
Maristany Alsina, Jaume, 1864, p. Nueva Carlota (140)
Maristany Alsina, Jaume, 1865, p. Nueva Carlota (140)
Maristany Alsina, Jaume, 1867, p. Nueva Carlota (140)
Maristany Alsina, Jaume, 1868, p. Nueva Carlota (140)
Maristany Alsina, Jaume, 1869, p. Nueva Carlota (140)
Maristany Alsina, Jaume, 1870, p-g. Nueva Carlota (140)
Maristany Alsina, Jaume, 1871-72, p-g. Nueva Carlota (140)
Maristany Alsina, Jaume, 1872-73, p-g. Nueva Carlota (140)
Maristany Alsina, Jaume, 1873-74, p-g. Nueva Carlota (140)
Maristany Alsina, Jaume, 1874-75, Nueva Carlota (140)
Maristany Alsina, Jaume, 1875-76, p-g. Nueva Carlota (140)
Maristany Alsina, Jaume, 1875-76, Timoteo 3º. (305)
Maristany Alsina, Jaume, 1876-77, p-g. Nueva Carlota (140)
Maristany Alsina, Jaume, 1876-77, Timoteo 3º. (305)
Maristany Alsina, Jaume, 1877-78, Timoteo 3º. (305)
Maristany Alsina, Jaume, 1878-79, b-g. Timoteo 3º. (305)
Maristany Alsina, Jaume, p. Nueva Carlota (140)
Maristany Elias, Josep, 1858, p. Celia (80)
Maristany Elias, Josep, 1859, p. Celia (80)
Maristany Elias, Pere, 1862, m. Emilio (99)
Maristany Elias, Pere, 1863, m. Emilio (99)
Maristany Elias, Pere, 1864, m. Emilio (99)
Maristany Font, Pere, 1855, p. Elegancia (201)
Maristany Font, Pere, 1858, p. Elegancia (201)
Maristany Font, Pere, 1859, p. Elegancia (201)
Maristany Font, Pere, 1861, p. Elegancia (201)
Maristany Font, Pere, 1862, p. Elegancia (201)
Maristany Font, Pere, 1863, p. Elegancia (201)
Maristany Font, Pere, 1864, p. Elegancia (201)
Maristany Font, Pere, 1865, p. Elegancia (201)
Maristany Font, Pere, 1866, p. Elegancia (201)
Maristany Font, Pere, 1867, p. Elegancia (201)
Maristany Font, Pere, 1868, p. Elegancia (201)
Maristany Font, Pere, 1869, p. Elegancia (201)
Maristany Font, Pere, 1870, p. Elegancia (201)
Maristany Font, Pere, 1871-72, p. Elegancia (201)
Maristany Font, Pere, 1872-73, p. Elegancia (201)
Maristany Font, Pere, 1873-74, p. Elegancia (201)
Maristany Font, Pere, 1874-75, p. Elegancia (201)
Maristany Font, Pere, 1875-76, p. Elegancia (201)
Maristany Font, Pere, 1876-77, p. Elegancia (201)
Maristany Font, Pere, 1877-78, p. Elegancia (201)
Maristany Font, Pere, 1878-79, p. Elegancia (201)
Maristany Font, Pere, 1879-80, p. Elegancia (201)
Maristany Font, Pere, 1880-81, p. Elegancia (201)
Maristany Font, Pere, 1881-82, p. Elegancia (201)
Maristany Galceran, hs. d'Isidre, 1873-74, b. Conceller (150)
Maristany Galceran, hs. Isidre, 1877-78, b. Conceller (150)
Maristany Galceran, hs. Isidre, 1878-79, b. Conceller (150)
Maristany Galceran, hs. Isidre, 1879-80, b. Conceller (150)
Maristany Galceran, hs. Isidre, 1880-81, b. Conceller (150)
Maristany Galceran, hs. Isidre, 1881-82, b. Conceller (150)
Maristany Galceran, hs. Isidre, 1882-83, b. Conceller (150)
Maristany Galceran, hs. Isidre, 1883-84, b. Conceller (150)
Maristany Galceran, hs. Isidre, 1884-85, b. Conceller (150)
Maristany Galceran, hs. d'Isidre, 1870, b. Conceller (150)
Maristany Galceran, Isidre, 1868, b. Conceller (150)
Maristany Galceran, Isidre, 1867, b. Conceller (150)
Maristany Galceran, Isidre, 1869, b. Conceller (150)
Maristany Galceran, Isidre, 1871-72, b. Conceller (150)
Maristany Galceran, Isidre, 1872-73, b. Conceller (150)
Maristany Galceran, Isidre, 1874-75, b. Conceller (150)
Maristany Galceran, Isidre, 1875-76, b. Conceller (150)
Maristany Galceran, Isidre, 1876-77, b. Conceller (150)
Maristany Garcia, Joan, 1883-84, p. Maristany (198)
Maristany Garcia, Joan, 1875-76, p. Maristany (198)
Maristany Garcia, Joan, 1876-77, p. Maristany (198)
Maristany Garcia, Joan, 1877-78, p. Maristany (178)
Maristany Garcia, Joan, 1878-79, p. Maristany (178)
Maristany Garcia, Joan, 1879-80, p. Maristany (178)
Maristany Garcia, Joan, 1880-81, p. Maristany (198)
Maristany Garcia, Joan, 1881-82, p-g. Maristany (198)
Maristany Garcia, Joan, 1882-83, p-g. Maristany (198)
Maristany Garcia, Joan, 1884-85, p. Maristany (198)
Maristany Garcia, Joan, 1885-86, p. Maristany (198)
Maristany Garcia, Joan, 1886-87, p. Maristany (198)
Maristany Isern, Isidre, 1859, l. Maria Isabel (47)
Maristany Maristany, Jeroni, 1864, p-g. Cronómetro (120)
Maristany Millet, Tomas, 1866, m. Emperador
Maristany Millet, Francesc, 1865, p-g. Dolores (150)
Maristany Millet, Jaume, 1857, m. San Jaime (54)
Maristany Millet, Jaume, 1858, m. San Jaime (54)
Maristany Millet, Jaume, 1859, m. San Jaime (94)
Maristany Millet, Jaume, 1861, m. San Jaime (54)
Maristany Millet, Jaume, 1862, m. San Jaime (54)
Maristany Millet, Jaume, 1863, m. San Jaime (54)
Maristany Millet, Jaume, 1864, m-g. San Jaime (48)
Maristany Millet, Jaume, 1865, m. San Jaime (48)
Maristany Millet, Jaume, 1866, m. San Jaime (48)
Maristany Millet, Jaume, 1867, m. San Jaime (48)
Maristany Millet, Jaume, 1868, m. San Jaime (48)
Maristany Millet, Jaume, 1869, m. San Jaime (48)
Maristany Millet, Jeroni, 1865, p-g. Cronómetro (120)
Maristany Millet, Jeroni, 1867, p-g. Cronómetro (120)
Maristany Millet, Tomàs, 1857, m. Emperador (71)
Maristany Millet, Tomàs, 1858, m. Emperador (71)
Maristany Millet, Tomàs, 1861, m. Emperador (71)
Maristany Millet, Tomàs, 1862, m. Emperador (71)

Maristany Millet, Tomàs, 1863, m. Emperador (71)
 Maristany Millet, Tomàs, 1864, m. Emperador (71)
 Maristany Millet, Tomàs, 1865, m. Emperador (71)
 Maristany Millet, Tomàs, 1866, m. Emperador (71)
 Maristany Millet, Tomàs, 1867, m. Emperador (71)
 Maristany Mitjans, Isidre, 1857, p-g. Maria (106)
 Maristany Mitjans, Isidre, 1859, p-g. Maria (106)
 Maristany Rosés, Josep, 1856, p. Despejada (162)
 Maristany Rosés, Josep, 1857, p. Despejada (162)
 Maristany Rosés, Josep, 1858, p. Despejada (162)
 Maristany Rosés, Josep, 1859, p. Despejada (162)
 Maristany Rosés, Josep, 1861, p. Despejada (162)
 Maristany Rosés, Josep, 1862, p. Despejada (162)
 Maristany Rosés, Josep, 1863, p. Despejada (162)
 Maristany Rosés, Josep, 1864, p. Despejada (162)
 Maristany Rosés, Josep, 1865, p. Despejada (162)
 Maristany Rosés, Josep, 1866, p. Despejada (162)
 Maristany Rosés, Josep, 1867, p. Despejada (162)
 Maristany Rosés, Lluís, 1864, p-g. María Luisa (110)
 Maristany Rosés, Lluís, 1865, p-g. María Luisa (110)
 Maristany Rosés, Lluís, 1866, p-g. María Luisa (110)
 Maristany Rosés, Lluís, 1867, p-g. María Luisa (110)
 Maristany Rosés, Lluís, 1868, p-g. María Luisa (110)
 Maristany Rosés, Lluís, 1869, p-g. María Luisa (110)
 Maristany Rosés, Lluís, 1871-72, p-g. María Luisa
 Maristany Sala, Gerard, 1863, p. Venturita (180)
 Maristany Sala, Gerard, 1864, p. Venturita (180)
 Maristany Sala, Gerard, 1865, p. Venturita (180)
 Maristany Sala, Gerard, 1866, p. Venturita (180)
 Maristany Sala, Gerard, 1868, p. Venturita (180)
 Maristany Sala, Gerard, 1869, p. Venturita (180)
 Maristany Sampere, Pere, 1857, m. Emilio (99)
 Maristany Sampere, Pere, 1859, m. Emilio (99)
 Maristany Sanpere, Pere, 1858, m. Emilio (99)
 Maristany Sanpere, Pere, 1861, m. Emilio (99)
 Maristany Truch, Pere, 1869, p-g. Nuevo Rayo (90)
 Maristany Truch, Pere, 1870, p-g. Nuevo Rayo (90)
 Maristany Truch, Pere, 1871-72, p-g. Nuevo Rayo (90)
 Maristany Truch, Pere, 1872-73, p-g. Nuevo Rayo (90)
 Maristany Truch, Pere, 1873-74, p-g. Nuevo Rayo (90)
 Maristany Truch, Pere, 1874-75, p-g. Nuevo Rayo (90)
 Maristany Truch, Pere, 1875-76, p-g. Nuevo Rayo (90)
 Maristany Truch, Pere, 1876-77, p-g. Nuevo Rayo (90)
 Maristany Ysern, Isidre, 1857, l. María Isabel (47)
 Maristany Ysern, Isidre, 1858, l. María Isabel (47)
 Maristany Ysern, Isidre, 1861, l. María Isabel (47)
 Maristany, Agustí - 1845 - (160)
 Maristany, Agustí - 1845 - (90)
 Maristany, Agustí - 1846 - (150)
 Maristany, Agustí - 1846 - (90)
 Maristany, Agustí - 1847 - (90)
 Maristany, Agustí, 1848, p-g. Estarve (90)
 Maristany, Bonaventura - 1845 - (95)
 Maristany, Bonaventura - 1846 - (95)
 Maristany, Bonaventura, 1854, p-g. Elisa (106)
 Maristany, Bonaventura, 1855, p-g. Elisa (106)
 Maristany, Bonaventura, 1856, p-g. Elisa (106)
 Maristany, Bonaventura, 1857, p-g. Elisa (106)
 Maristany, Bonaventura, 1858, p-g. Elisa (106)
 Maristany, Bonaventura, 1861, p-g. Elisa (106)
 Maristany, Bonaventura, 1862, p-g. Elisa (106)
 Maristany, Bonaventura, 1863, p-g. Elisa (98)
 Maristany, Bonaventura, 1864, p-g. Elisa (98)
 Maristany, Bonaventura, 1865, p-g. Elisa (98)
 Maristany, Buenaventura, 1859, p-g. Elisa (106)
 Maristany, Ezequiel, 1857, g. Claudina (110)
 Maristany, Ezequiel, 1858, g. Claudina (110)
 Maristany, Ezequiel, 1859, g. Caludina (110)
 Maristany, Francesc - 1845 - (175)
 Maristany, Francesc - 1845 - b. Vigilante (152)
 Maristany, Francesc - 1846 - (152)
 Maristany, Francesc - 1846 - (175)
 Maristany, Francesc, 1852, b. Invencible (140)
 Maristany, Francesc, 1853, b. Invencible (215)
 Maristany, Francesc, 1854, b. Invencible (215)
 Maristany, Francesc, 1855, b. Invencible (215)
 Maristany, Francesc, 1856, b. Invencible (215)
 Maristany, Francesc, 1859, b. Invencible (215)
 Maristany, Francesc, 1861, b. Invencible (215)
 Maristany, Francesc, 1862, b. Invencible (215)
 Maristany, Francesc, 1863, b. Invencible (215)
 Maristany, Francesc, 1864, b. Invencible (215)
 Maristany, Francesc, 1865, b. Invencible (215)
 Maristany, Francesc, 1866, b. Invencible (215)
 Maristany, Francesc, 1867, b. Invencible (215)
 Maristany, Francesc, 1868, b. Invencible (215)
 Maristany, Francesc, 1869, b. Invencible (215)
 Maristany, Francesc, 1870, b. Invencible (215)
 Maristany, Francesc, 1871-72, b. Invencible (215)
 Maristany, Francesc, 1872-73, b. Invencible (215)
 Maristany, Francesc, 1873-74, b. Invencible (215)
 Maristany, Gabriel, 1858, g. Carmen (76)
 Maristany, Gerard (Quet), 1857, p-g. Buarigua (118)
 Maristany, Gerard - 1845 - (25)
 Maristany, Gerard - 1845 - (53)
 Maristany, Gerard - 1845 - (59)
 Maristany, Gerard - 1845 - (76)
 Maristany, Gerard - 1845 - p. Pronta (147)
 Maristany, Gerard - 1846 - (147)
 Maristany, Gerard - 1846 - (25)
 Maristany, Gerard - 1846 - (53)
 Maristany, Gerard - 1846 - (59)
 Maristany, Gerard - 1846 - (76)
 Maristany, Gerard - 1847 - (76)
 Maristany, Gerard, 1850, m. San Antonio (53)
 Maristany, Gerard, 1851, l. Carmen (43)
 Maristany, Gerard, 1851, m. San Antonio (93)
 Maristany, Gerard, 1852, l. Carmen (43)
 Maristany, Gerard, 1852, m. San Antonio (53)
 Maristany, Gerard, 1852, p-g. Borigua (118)
 Maristany, Gerard, 1853, l. Carmen (43)
 Maristany, Gerard, 1853, m. San Antonio (53)
 Maristany, Gerard, 1853, p-g. Boriagua (118)
 Maristany, Gerard, 1856, p-g. Buarigo (118)
 Maristany, Gerard, 1859, p-g. Barigua (118)
 Maristany, Gerard, 1861, p-g. Varigua (118)
 Maristany, Gerard, 1862, p-g. Barigua (118)
 Maristany, Gerard, 1863, p-g. Barigua (118)
 Maristany, Gerard, 1864, p-g. Barigua (118)
 Maristany, Gerard, 1865, p-g. Barigua (118)
 Maristany, Gerard, 1866, p-g. Barigua (118)
 Maristany, Gerard, 1867, p-g. Barigua (118)
 Maristany, Gerard, 1868, p-g. Barigua (118)
 Maristany, Gerard, 1869, p-g. Barigua (118)
 Maristany, Grau - 1847 - (43)
 Maristany, Grau - 1847 - (53)
 Maristany, Grau, 1848, l. María Isabel (47)
 Maristany, Grau, 1848, m. San Antonio (53)
 Maristany, Grau, 1854, l. Carmen (43)
 Maristany, Grau, 1854, m. San Antonio (53)
 Maristany, Grau, 1854, p-g. Burigua (118)
 Maristany, Grau, 1855, m. San Antonio (53)
 Maristany, Grau, 1855, p-g. Buariguo (118)
 Maristany, Isidre - 1845 - (106)
 Maristany, Isidre - 1845 - (122)
 Maristany, Isidre - 1845 - (47)
 Maristany, Isidre - 1846 - (106)
 Maristany, Isidre - 1846 - (122)
 Maristany, Isidre - 1846 - (41)
 Maristany, Isidre - 1847 - (106)
 Maristany, Isidre - 1847 - (51)
 Maristany, Isidre, 1848, p-g. Maria (106)
 Maristany, Isidre, 1850, l. María Isabel (47)

Maristany, Isidre, 1850, p. Maria (106)
 Maristany, Isidre, 1851, l. Maria Isabel (47)
 Maristany, Isidre, 1851, p-g. Maria (106)
 Maristany, Isidre, 1852, b. Fomento (110)
 Maristany, Isidre, 1852, l. Maria Isabel (47)
 Maristany, Isidre, 1852, p-g. Maria (106)
 Maristany, Isidre, 1853, b. Fomento (133)
 Maristany, Isidre, 1853, l. Maria Isabel (47)
 Maristany, Isidre, 1853, p-g. Maria (106)
 Maristany, Isidre, 1854, l. Maria Isabel (47)
 Maristany, Isidre, 1854, p. Fomento (133)
 Maristany, Isidre, 1854, p-g. Maria (106)
 Maristany, Isidre, 1855, b. Fomento (155)
 Maristany, Isidre, 1855, l. Maria Isabel (77)
 Maristany, Isidre, 1855, p-g. Maria (106)
 Maristany, Isidre, 1856, b. Fomento (133)
 Maristany, Isidre, 1856, l. Maria Isabel (47)
 Maristany, Isidre, 1856, p-g. Maria (106)
 Maristany, Isidre, 1857, b. Fomento (133)
 Maristany, Jaume - 1845 - (54)
 Maristany, Jaume - 1846 - (54)
 Maristany, Jaume - 1847 - (54)
 Maristany, Jaume, 1848, m. San Jaime (54)
 Maristany, Jaume, 1850, m. San Jaime (54)
 Maristany, Jaume, 1851, m. San Jaime (94)
 Maristany, Jaume, 1852, m. San Jaime (54)
 Maristany, Jaume, 1853, m. San Jaime (54)
 Maristany, Jaume, 1854, m. San Jaime (54)
 Maristany, Jaume, 1854, p. Carlota (112)
 Maristany, Jaume, 1855, m. San Jaime (54)
 Maristany, Jaume, 1856, m. San Jaime (54)
 Maristany, Jaume, 1856, p. Carlota (112)
 Maristany, Josep - 1845 - (100)
 Maristany, Josep - 1845 - (125)
 Maristany, Josep - 1846 - (100)
 Maristany, Josep - 1846 - (125)
 Maristany, Josep - 1847 - (125)
 Maristany, Josep, 1848, p. Despejada (125)
 Maristany, Josep, 1850, p. Despejada (125)
 Maristany, Josep, 1851, p. Despejada (125)
 Maristany, Josep, 1852, p. Despejada (125)
 Maristany, Josep, 1853, p. Despejada (125)
 Maristany, Josep, 1854, p. Despejada (162)
 Maristany, Josep, 1855, p. Despejada (162)
 Maristany, Lluís, 1870, p-g. Maria Luisa (110)
 Maristany, Lluís, 1872-73, p-g. Maria Luisa (110)
 Maristany, Lluís, 1873-74, p-g. Maria Luisa (110)
 Maristany, Lluís, 1874-75, p-g. Maria Luisa (110)
 Maristany, Lluís, 1875-76, p-g. Maria Luisa (110)
 Maristany, Lluís, 1876-77, p-g. Maria Luisa (110)
 Maristany, Lluís, 1877-78, p-g. Maria Luisa (110)
 Maristany, Lluís, 1878-79, p-g. Maria Luisa (103)
 Maristany, Lluís, 1879-80, p-g. Maria Luisa (103)
 Maristany, Lluís, 1880-81, p-g. Maria Luisa (103)
 Maristany, Lluís, 1881-82, p-g. Maria Luisa (103)
 Maristany, Lluís, 1882-83, p-g. Maria Luisa (103)
 Maristany, Mateu - 1845 - b. Invencible (219)
 Maristany, Mateu - 1846 - (219)
 Maristany, Millet, Tomàs, 1859, m. Emperador (71)
 Maristany, Pere - 1845 - (99)
 Maristany, Pere - 1845 - b. San Miguel (213)
 Maristany, Pere - 1846 - (213)
 Maristany, Pere - 1846 - (99)
 Maristany, Pere - 1847 - (99)
 Maristany, Pere, 1848, m. Emilio (99)
 Maristany, Pere, 1848, m. Santiago (76)
 Maristany, Pere, 1850, l. Virgen de la Mar (49)
 Maristany, Pere, 1850, m. Emilio (99)
 Maristany, Pere, 1850, m. Santiago (76)
 Maristany, Pere, 1851, l. Virgen del Mar (49)
 Maristany, Pere, 1851, m. Emilio (99)
 Maristany, Pere, 1851, m. Santiago (76)
 Maristany, Pere, 1852, l. Virgen de la Mar (49)
 Maristany, Pere, 1852, m. Emilio (99)
 Maristany, Pere, 1852, m. Santiago (76)
 Maristany, Pere, 1853, l. Virgen del Mar (49)
 Maristany, Pere, 1853, m. Emilio (99)
 Maristany, Pere, 1853, m. Santiago (76)
 Maristany, Pere, 1854, l. Virgen del Mar (49)
 Maristany, Pere, 1854, m. Emilio (99)
 Maristany, Pere, 1854, m. Santiago (75)
 Maristany, Pere, 1855, l. Virgen del Mar (49)
 Maristany, Pere, 1855, m. Emilio (99)
 Maristany, Pere, 1856, m. Emilio (99)
 Maristany, Pere, 1856, p. Elegancia (201)
 Maristany, Pere, 1857, p. Elegancia (201)
 Maristany, Pere, 1870, p-g. Pere Maristany (338)
 Maristany, Pere, 1871-72, b-g. Pedro Maristany (338)
 Maristany, Pere, 1872-73, p-g. Pedro Maristany (338)
 Maristany, Pere, 1873-74, p-g. Pedro Maristany (338)
 Maristany, Pere, 1874-75, Pedro Maristany
 Maristany, Pere, 1875-76, p-g. Pedro Maristany (338)
 Maristany, Pere, 1876-77, p-g. Pere Maristany (338)
 Maristany, Pere, 1877-78, p-g. Pedro Maristany (338)
 Maristany, Pere, 1878-79, p-g. Pedro Maristany (338)
 Maristany, Pere, 1879-80, p-g. Pedro Maristany (338)
 Maristany, Pere, 1880-81, p-g. Pedro Maristany (338)
 Maristany, Pere, 1881-82, p-g. Pedro Maristany (338)
 Maristany, Pere, 1882-83, b-g. Pedro Maristany (338)
 Maristany, Pere, 1882-83, p. Elegancia (201)
 Maristany, Pere, 1883-84, b-g. Pedro Maristany (338)
 Maristany, Pere, 1884-85, b-g. Pedro Maristany (338)
 Maristany, Pere, 1885-86, p-g. Pedro Maristany (338)
 Maristany, Pere, 1886-87, p-g. Pedro Maristany (338)
 Maristany, Pere, 1887-88, p-g. Pedro Maristany (338)
 Maristany, Pere, 1888-89, p-g. Pedro Maristany (338)
 Maristany, Sala, Gerard, 1867, p. Ventureta (180)
 Maristany, Tomàs - 1845 - (49)
 Maristany, Tomàs - 1846 - (49)
 Maristany, Tomàs - 1847 - (49)
 Maristany, Tomàs, 1848, m. Emperador (71)
 Maristany, Tomàs, 1850, m. Emperador (71)
 Maristany, Tomàs, 1851, m. Emperador (71)
 Maristany, Tomàs, 1852, m. Emperador (71)
 Maristany, Tomàs, 1853, m. Emperador (71)
 Maristany, Tomàs, 1854, m. Emperador (71)
 Maristany, Tomàs, 1856, m. Emperador (71)
 Maristany, Tomàs, 1855, m. Emperador (71)
 Martí Olivé, Gabriel, 1869, p. Vicenta (114)
 Martí Olivé, Gabriel, 1870, p. Vicenta (114)
 Martí Olivé, Gabriel, 1871-72, p. Vicenta (114)
 Martí Olivé, Gabriel, 1872-73, p. Vicenta (114)
 Martí Olivé, Gabriel, 1873-74, p. Vicenta (114)
 Martí Olivé, Gabriel, 1874-75, Vicenta
 Martí Olivé, Gabriel, 1875-76, p. Vicenta (114)
 Martí Oliver, Gabriel, 1868, p. Vicenta (114)
 Martí Oliver, Gabriel, 1875-76, p. Vicenta (114)
 Martí Oliver, Gabriel, 1876-77, p. Vicenta (114)
 Martí Sampere, Joaquim, 1857, m. Estrella (95)
 Martí Sampere, Joaquim, 1859, m. Estrella (95)
 Martí Sampere, Joaquim, 1863, m. Estrella (75)
 Martí Sanpere, Joaquim, 1858, m. Estrella (95)
 Martí Sanpere, Joaquim, 1861, m. Estrella (75)
 Martí Sanpere, Joaquim, 1862, m. Estrella (75)
 Martí Sanpere, Joaquim, 1864, m. Estrella (75)
 Martí Ysern, Silvestre, 1878-79, p-g. Dolores (150)
 Martí Ysern, Silvestre, 1879-80, p-g. Dolores (150)
 Martí, Esteve, 1856, p-g. Mulata (112)
 Martí, Joan - 1845 - (70)
 Martí, Joan - 1846 - (70)
 Martí, Joan - 1847 - (70)
 Martí, Joan, 1848, p-b. Juanito (93)
 Martí, Joan, 1851, p. Juanito (93)
 Martí, Joan, 1852, p. Juanito (93)

Martí, Joan, 1853, p. Juanito (93)
 Martí, Joan, 1854, p. Juanito (66)
 Martí, Joan, 1855, p. Juanito, (66)
 Martí, Joaquim, 1856, m. Estrella (95)
 Martí, Josep - 1845 - (79)
 Martí, Josep - 1847 - (79)
 Martí, Josep, 1848, m. Atractivo (79)
 Martí, Josep, 1850, m. Atractivo (79)
 Martí, Josep, 1851, m. Atractivo (79)
 Martí, Josep, 1852, m. Atractivo (79)
 Martí, Josep, 1853, m. Atractivo (79)
 Martí, Josep, 1854, m. Atractivo (79)
 Martí, Josep, 1855, m. Atractivo (79)
 Mata, Esteve - 1846 - (30)
 Matas, Bonaventura - 1845 - (133)
 Matas, Bonaventura - 1846 - (133)
 Matas, Esteve - 1845 - (30)
 Matas, Esteve - 1847 - (30)
 Matas, Esteve, 1848, l. Carmen (30)
 Millet (Vilassar), Fidel, 1850, p-g. Numantina (90)
 Millet Bosch, Salvador, 1859, p. Aurora (202)
 Millet Bosch, Salvador, 1861, p. Aurora (202)
 Millet Bosch, Salvador, 1862, p. Aurora (202)
 Millet Bosch, Salvador, 1863, p. Aurora (202)
 Millet Bosch, Salvador, 1864, p. Aurora (202)
 Millet Bosch, Salvador, 1865, p. Aurora (202)
 Millet Estapé, Eleonor, 1861, p. Antilla (150)
 Millet Estapé, Francesc, 1858, p-g. Numantina (90)
 Millet Estapé, Francesc, 1861, p-g. Numantina (90)
 Millet Estapé, Francesc, 1862, p-g. Numantina (90)
 Millet Estapé, Pau, 1855, p. Rosa (128)
 Millet Estapé, Pau, 1858, p. Rosa (128)
 Millet Estapé, Pau, 1861, p. Rosa (128)
 Millet Estapé, Pau, 1863, p. Rosa (128)
 Millet Estapé, Pau, 1864, p. Rosa (128)
 Millet Estapé, Pau, 1865, p-g. Rosa (128)
 Millet Estapé, Pau, 1866, p. Rosa (128)
 Millet Estapé, Pau, 1867, p. Rosa (128)
 Millet Estapé, Pau, 1868, p. Rosa (128)
 Millet Estapé, Pau, 1869, p. Rosa (128)
 Millet Estapé, Pau, 1870, p. Rosa (128)
 Millet Estapé, Pau, 1871-72, p. Rosa (128)
 Millet Estapé, Pau, 1872-73, p. Rosa (128)
 Millet Estapé, Pau, 1873-74, p. Rosa (128)
 Millet Estapé, Pau, 1874-75, Rosa
 Millet Estapé, Pau, 1875-76, p. Rosa (128)
 Millet Estapé, Pau, 1876-77, p. Rosa (128)
 Millet Estaper, Eleonor, 1859, p. Antilla (150)
 Millet Estaper, Francesc, 1859, p-g. Numantina (90)
 Millet Estaper, Jeroni, 1852, p-g. Antilla (130)
 Millet Estaper, Pau, 1859, p. Rosa (128)
 Millet Estaper, Pau, 1862, p. Rosa (128)
 Millet Jeroni, 1852, pt. Ligeró (72)
 Millet Millet, Joan, 1857, p-g. Numantina (90)
 Millet Mora, Francesc, 1863, p-g. Dolores (150)
 Millet Pons, Jaume, 1857, p. Mensajera (137)
 Millet Pons, Jaume, 1858, p. Mensajera (137)
 Millet Pons, Jaume, 1859, p. Mensajera (137)
 Millet Pons, Jaume, 1861, p. Mensajera (137)
 Millet Pons, Jaume, 1862, p. Mensajera (137)
 Millet Pons, Jaume, 1863, p. Mensajera (137)
 Millet Pons, Jaume, 1864, p. Mensajera (137)
 Millet Pons, Jaume, 1865, p. Mensajera (137)
 Millet Pons, Jaume, 1866, p. Mensajera (137)
 Millet Pons, Jaume, 1867, p. Mensajera (91)
 Millet Pons, Jaume, 1868, p. Mensajera (91)
 Millet Pons, Jaume, 1869, p. Mensajera (91)
 Millet Pons, Jaume, 1870, p-g. Mensajera (91)
 Millet Pons, Jaume, 1871-72, p. Mensajera (91)
 Millet Pons, Jaume, 1872-73, p-g. Mensajera (91)
 Millet Pons, Jaume, 1873-74, p-g. Mensajera (91)
 Millet Sust, Josep, 1864, b. Chile (200)
 Millet Sust, Josep, 1865, b. Chile (200)
 Millet Sust, Josep, 1866, b. Chile (200)
 Millet Sust, Josep, 1867, p. Chile (200)
 Millet Sust, Josep, 1868, p. Chile (200)
 Millet Sust, Josep, 1869, p. Chile (200)
 Millet Sust, Josep, 1870, p. Chile (200)
 Millet Sust, Josep, 1871-72, p. Chile (200)
 Millet Sust, Josep, 1872-73, p. Chile (200)
 Millet Sust, Josep, 1873-74, p. Chile (200)
 Millet Sust, Josep, 1874-75, Chile
 Millet Sust, Josep, 1875-76, p. Chile (200)
 Millet Sust, Josep, 1876-77, p. Chile (200)
 Millet Sust, Josep, 1877-78, p. Chile (200)
 Millet Sust, Josep, 1878-79, p. Chile (200)
 Millet Sust, Josep, 1879-80, p. Chile (200)
 Millet Sust, Josep, 1880-81, p. Chile (200)
 Millet Sust, Josep, 1881-82, p. Chile (200)
 Millet Sust, Josep, 1882-83, p. Chile (200)
 Millet Sust, Josep, 1883-84, p. Chile (200)
 Millet Sust, Josep, 1884-85, p. Chile (200)
 Millet Sust, Josep, 1885-86, p. Chile (200)
 Millet Sust, Josep, 1886-87, p. Chile (200)
 Millet Sust, Josep, 1887-88, p. Chile (200)
 Millet Sust, Josep, 1888-89, p. Chile (200)
 Millet Sust, Josep, p. Chile (200)
 Millet Ysern, hrs. de Josep, 1868, p. Esmeralda (121)
 Millet Ysern, Josep, 1864, p. Esmeralda (121)
 Millet Ysern, Josep, 1859, p. Esmeralda (121)
 Millet Ysern, Josep, 1861, p. Esmeralda (121)
 Millet Ysern, Josep, 1862, p. Esmeralda (121)
 Millet Ysern, Josep, 1863, p. Esmeralda (121)
 Millet Ysern, Josep, 1865, p. Esmeralda (121)
 Millet Ysern, Josep, 1866, p. Esmeralda (121)
 Millet Ysern, Josep, 1867, p. Esmeralda (121)
 Millet, Eleonor, 1853, p. Antilla (150)
 Millet, Eleonor, 1854, p. Antilla (150)
 Millet, Eleonor, 1855, p. Antilla (150)
 Millet, Eleonor, 1856, p. Ardilla (150)
 Millet, Eleonor, 1857, p. Antilla (150)
 Millet, Eleonor, 1858, p. Antilla (150)
 Millet, Fidel, 1848, p-g. Numantina (90)
 Millet, Fidel, 1851, p-g. Numantina (90)
 Millet, Fidel, 1852, p. Rosa (128)
 Millet, Fidel, 1853, p. Rosa (128)
 Millet, Francesc - 1845 - (136)
 Millet, Francesc - 1846 - (136)
 Millet, Gabriel - 1845 - (90)
 Millet, Gabriel - 1846 - (90)
 Millet, Gabriel, 1855, p-g. Numantino (90)
 Millet, Gabriel, 1856, p-g. Numantina (90)
 Millet, Gerard, 1852, p-g. Numantina (90)
 Millet, Gerard, 1853, p-g. Numantina (90)
 Millet, Gerard, 1864, p-g. Fidela (141)
 Millet, Gerard, 1865, p. Fidela (141)
 Millet, Gerard, 1866, p-g. Fidela (141)
 Millet, Gerard, 1867, p-g. Fidela (141)
 Millet, Gerard, 1868, p-g. Fidela (141)
 Millet, Gerard, 1869, p-g. Julita (141)
 Millet, Grau, 1854, p-g. Numantina (90)
 Millet, Isidre - 1845 - (51)
 Millet, Isidre - 1846 - (51)
 Millet, Isidre - 1847 - (47)
 Millet, Isidre, 1848, m. Gaditano (51)
 Millet, Isidre, 1850, m. Gaditana (51)
 Millet, Isidre, 1851, m. Gaditano (91)
 Millet, Jaume - 1845 - (162)
 Millet, Jaume - 1846 - (169)
 Millet, Jaume - 1847 - (169)
 Millet, Jaume, 1848, p. Mensajera (169)
 Millet, Jaume, 1850, p-g. Mensajera (137)
 Millet, Jaume, 1851, p-g. Mensajera (137)
 Millet, Jaume, 1852, p-g. Mensajera (137)

- Millet, Jaume, 1853, p-g. Mensajera (137)
Millet, Jaume, 1854, p-g. Mensajera (137)
Millet, Jaume, 1855, p-g. Mensajera (37)
Millet, Jaume, 1856, p-g. Mensajera (134)
Millet, Jeroni - 1845 - (108)
Millet, Jeroni - 1846 - (108)
Millet, Jeroni - 1847 - (150)
Millet, Jeroni, 1848, p. Antilla (150)
Millet, Jeroni, 1850, pt. Ligerero (72)
Millet, Jeroni, 1851, p-g. Antilla (150)
Millet, Jeroni, 1851, pt. Ligerero (72)
Millet, Jeroni, 1853, p. Ligerero (72)
Millet, Joan - 1845 - (173)
Millet, Joan - 1846 - (173)
Millet, Josep - 1845 - (118)
Millet, Josep - 1845 - (90)
Millet, Josep - 1846 - (118)
Millet, Josep - 1846 - (96)
Millet, Josep - 1847 - (161)
Millet, Josep - 1847 - (90)
Millet, Josep, 1848, p. Esmeralda (161)
Millet, Josep, 1850, p. Esmeralda (164)
Millet, Josep, 1853, p-g. Esmeralda (121)
Millet, Josep, 1854, p-g. Esmeralda (121)
Millet, Josep, 1855, g. Esmeralda (121)
Millet, Josep, 1856, p. Esmeralda (121)
Millet, Josep, 1858, p. Esmeralda (121)
Millet, Pau - 1845 - (72)
Millet, Pau, 1854, p. Rosa (128)
Millet, Pau, 1856, p. Rosa (128)
Millet, Pau, 1857, p. Rosa (128)
Millet, Pere - 1845 - (69)
Millet, Pere - 1846 - (69)
Millet, Prudenci, 1866, p. Aurora (202)
Millet, Prudenci, 1867, p. Aurora (202)
Millet, Salvador - 1845 - (58)
Millet, Salvador - 1845 - b-c. Industria (220)
Millet, Salvador - 1846 - (220)
Millet, Salvador - 1846 - (58)
Millet, Salvador - 1847 - (98)
Millet, Salvador, 1848, p-g. Prima (98)
Millet, Salvador, 1850, p-g. Prima (98)
Millet, Salvador, 1851, p-g. Prima (98)
Millet, Salvador, 1852, p-g. Prima (98)
Millet, Salvador, 1853, p-g. Primo (98)
Millet, Salvador, 1854, p-g. Primo (98)
Millet, Salvador, 1855, p-g. Prima (98)
Millet, Salvador, 1856, p. Aurora (202)
Millet, Salvador, 1857, p. Aurora (202)
Millet, Salvador, 1858, p. Aurora (202)
Mirambell, Antoni - 1845 - (141)
Mirambell, Antoni - 1846
Mirambell, Antoni - 1846 - (151)
Mirambell, Joan, 1852, b. Amnistia (141)
Mirambell, Joan, 1853, b. Amnistia (176)
Mirambell, Joan, 1854, b. Amnistia (176)
Mirambell, Joan, 1855, b. Amnistia (136)
Mirambell, Joan, 1856, b. Amnistia (176)
Mirambell, Joan, 1857, b. Amnistia (176)
Mirambell, Josep, 1852, b. Vigilante (115)
Mirambell, Josep, 1853, b. Vigilante (152)
Mirambell, Josep, 1854, b. Vigilante (152)
Mirambell, Josep, 1855, b. Vigilante (152)
Mirambell, Josep, 1856, b. Vigilante (152)
Mirambell, Josep, 1867, b. Nuevo Vigilante (162)
Mirambell, Josep, 1868, b. Nuevo Vigilante (162)
Mirambell, Josep, 1869, b. Nuevo Vigilante (162)
Mirambell, Josep, 1870, b. Nuevo Vigilante
Mirambell, Josep, 1871-72, b. Nuevo Vigilante (162)
Mitjans, Pau, 1853, p-g. Joven Emilia (121)
Mitjans, Pau, 1854, p-g. Joven Emilia (121)
Mitjans, Pau, 1855, p-g. Joven Emilio (121)
Mitjans, Pau, 1856, p-g. Joven Emilia (121)
Mitjans, Pau, 1857, p-g. Joven Emilia (121)
Mitjans, Rafael, 1855, p-g. Masnou (95)
Mitjans, Rafael, 1856, p-g. Masnou (95)
Mitjans, Rafael, 1857, p-g. Masnou (95)
Mitjans, Rafael, 1858, p-g. Masnou (95)
Mora Millet, Francesc, 1859, p-g. Dolores (150)
Mora Millet, Francesc, 1861, m. Lagarto (61)
Mora Millet, Francesc, 1861, p-g. Dolores (150)
Mora Millet, Francesc, 1862, m. Lagarto (61)
Mora Millet, Francesc, 1862, p-g. Dolores (150)
Mora Millet, Francesc, 1863, m. Lagarto (61)
Mora Millet, Francesc, 1864, m. Lagarto (61)
Mora Millet, Francesc, 1864, p-g. Dolores (150)
Mora Millet, Francesc, 1866, p-g. Dolores (150)
Mora Millet, Francesc, 1867, p-g. Dolores (150)
Mora Millet, Francesc, 1868, p-g. Dolores (150)
Mora Millet, Francesc, 1869, p-g. Dolores (150)
Mora Millet, Francesc, 1870, p-g. Dolores (150)
Mora Millet, Francesc, 1871-72, p-g. Dolores (150)
Mora Millet, Francesc, 1872-73, p-g. Dolores (150)
Mora Millet, Francesc, 1873-74, p-g. Dolores (150)
Mora Millet, Francesc, 1874-75, Dolores
Mora Millet, Francesc, 1875-76, p-g. Dolores (150)
Mora Millet, Francesc, 1876-77, p-g. Dolores (150)
Mora Millet, Francesc, 1877-78, p-g. Dolores (150)
Mora, Francesc - 1845 - (71)
Mora, Francesc - 1846 - (71)
Mora, Francesc, 1850, m. Pescador (61)
Mora, Francesc, 1851, m. Pescador (61)
Mora, Francesc, 1852, m. Pescador (61)
Mora, Francesc, 1853, m. Pescador (61)
Mora, Francesc, 1854, m. Pescador (61)
Mora, Francesc, 1855, m. Pescador (61)
Mora, Francesc, 1856, p-g. Dolores (150)
Mora, Francesc, 1857, p-g. Dolores (150)
Mora, Francesc, 1858, p-g. Dolores (150)
Mora, Francesc, 1875-76, p. Clarita (76)
Mora, Francesc, 1876-77, p. Clarita (76)
Mora, Francesc, 1877-78, p. Clarita (76)
Mora, Francesc, 1878-79, p. Clarita (76)
Mora, Francesc, 1879-80, p. Clarita (76)
Mora, Francesc, 1880-81, p. Clarita (76)
Mora, Francesc, 1881-82, p. Clarita (76)
Mora, Francesc, 1882-83, p. Clarita (76)
Mora, Francesc, 1883-84, p-g. Clarita (76)
Mora, Francesc, 1884-85, p. Clarita (76)
Mora, Pere, 1856, l. San Jaime (31)
Mora, Pere, 1857, l. San Jaime (31)
Mora, Pere, 1858, l. San Jaime (31)
Mora, Pere, 1859, l. San Jaime (31)
Mr. (Vilassar), Joan, 1850, pt. Juanito (93)
Olivé
Olivé Alsina, Antoni, 1861, g. Claudina (110)
Olivé Alsina, Francesc, 1871-72, m. Pescador (61)
Olivé Barba, hrs. de Lluís, 1862, p. Clarita (78)
Olivé Barba, Joan, 1875-76, m. San Francisco (52)
Olivé Barba, Joan, 1861, m. San Francisco (52)
Olivé Barba, Joan, 1862, m. San Francisco (52)
Olivé Barba, Joan, 1864, m. San Francisco (52)
Olivé Barba, Joan, 1865, m. San Francisco (52)
Olivé Barba, Joan, 1866, m. San Francisco (52)
Olivé Barba, Joan, 1867, m. San Francisco (52)
Olivé Barba, Joan, 1868, m. San Francisco (52)
Olivé Barba, Joan, 1869, m. San Francisco (52)
Olivé Barba, Joan, 1870, m. San Francisco (52)
Olivé Barba, Joan, 1872-73, m. San Francisco (52)
Olivé Barba, Joan, 1873-74, m. San Francisco (52)
Olivé Barba, Joan, 1874-75, San Francisco
Olivé Barba, Joan, 1876-77, m. San Francisco (52)
Olivé Barba, Joan, 1878-79, m. San Francisco (52)
Olivé Barba, Joan, 1881-82, m. San Francisco (52)

Olivé Bosch, Joan, 1863, m. San Francisco (52)
 Olivé Fontanills, Tomàs, 1861, p-g. Romano (90)
 Olivé Fontanills, Tomàs, 1862, p-g. Romano (90)
 Olivé Pagès, Pere, 1864, p-g. Lancero (87)
 Olivé Pagès, Pere, 1866, p-g. Lancero (87)
 Olivé Pagès, Pere, 1868, p-g. Lancero (65)
 Olivé Pagès, Pere, 1869, p-g. Lancero (65)
 Olivé, Joan, 1856, m. San Francisco (52)
 Olivé, Joan, 1857, m. San Francisco (52)
 Olivé, Joan, 1858, m. San Francisco (52)
 Olivé, Lluís, 1856, p. Clarita (78)
 Olivé, Lluís, 1857, p. Clarita (78)
 Olivé, Lluís, 1858, p. Clarita (78)
 Olivé, Pere, 1857, p-g. Lancero (87)
 Olivé, Pere, 1858, p-g. Lancero (87)
 Olivé, Pere, 1871-72, p-g. Lancero (65)
 Olivé, Pere, 1872-73, p-g. Laureano (65)
 Olivé, Tomàs, 1856, p-g. Romano (90)
 Olivé, Tomàs, 1857, p-g. Romano (90)
 Olivé, Tomàs, 1858, p-g. Romano (90)
 Oliver Barba, Joan, 1859, m. San Francisco (52)
 Oliver Barba, Joan, 1871-72, m. San Francisco (52)
 Oliver Barba, Joan, 1877-78, m. San Francisco (52)
 Oliver Barba, Joan, 1879-80, m. San Francisco (52)
 Oliver Barba, Joan, 1880-81, m. San Francisco (52)
 Oliver Barba, Joan, 1882-83, m. San Francisco (52)
 Oliver Barba, Joan, 1883-84, m. San Francisco (52)
 Oliver Barba, Lluís, 1861, p. Clarita (78)
 Oliver Fontanills, Tomàs, 1859, p-g. Romano (90)
 Oliver Pagès, Pere, 1859, p-g. Lancero (87)
 Oliver Pagès, Pere, 1861, p-g. Lancero (87)
 Oliver Pagès, Pere, 1862, p-g. Lancero (87)
 Oliver Pagès, Pere, 1863, p-g. Lancero (87)
 Oliver Pagès, Pere, 1865, p-g. Lancero (87)
 Oliver Rico, Josep - 1845 - (125)
 Oliver Rico, Josep - 1846 - (125)
 Oliver, Francesc (major) - 1847 - (52)
 Oliver, Francesc (major), 1848, m. San Francisco (52)
 Oliver, Francesc (major), 1850, m. San Francisco (52)
 Oliver, Francesc (menor) - 1847 - (94)
 Oliver, Francesc (menor), 1848, m. Adriano (94)
 Oliver, Francesc (menor), 1850, q. Adriano (94)
 Oliver, Francesc - 1845 - (114)
 Oliver, Francesc - 1845 - (92)
 Oliver, Francesc - 1846 - (114)
 Oliver, Francesc - 1846 - (52)
 Oliver, Francesc, 1851, q. Adriano (94)
 Oliver, Francesc, 1852, q. Adriano (94)
 Oliver, Francesc, 1853, q. Adriano (94)
 Oliver, Francesc, 1854, q. Adriano (94)
 Oliver, Francesc, 1855, q. Adriano (94)
 Oliver, Joan, 1851, m. San Francisco (52)
 Oliver, Joan, 1852, m. San Francisco (52)
 Oliver, Joan, 1853, m. San Francisco (52)
 Oliver, Joan, 1854, m. San Francisco (52)
 Oliver, Joan, 1855, m. San Francisco (92)
 Oliver, Josep - 1845 - (112)
 Oliver, Josep - 1846 - (112)
 Oliver, Lluís, 1854, p. Clarita (78)
 Oliver, Lluís, 1855, p. Clarita (78)
 Oliver, Mateu - 1845 - (102)
 Oliver, Mateu - 1846 - (102)
 Oliver, Mateu, 1850, p. Vicente (136)
 Oliver, Mateu, 1851, p. Vicenta (136)
 Oliver, Mateu, 1852, p. Vicente (136)
 Oliver, Mateu, 1853, p. Vicenta (136)
 Oliver, Mateu, 1854, p. Vicenta (136)
 Oliver, Mateu, 1855, p. Vicenta (136)
 Oliver, Pau - 1845 - (84)
 Oliver, Pau - 1846 - (84)
 Oliver, Pere - 1845 - (87)
 Oliver, Pere - 1846 - (87)
 Oliver, Pere - 1847 - (89)
 Oliver, Pere, 1848, m. Lanzero (87)
 Oliver, Pere, 1850, m. Lancero (87)
 Oliver, Pere, 1852, p-g. Lanzero (87)
 Oliver, Pere, 1853, p-g. Lancero (87)
 Oliver, Pere, 1854, p-g. Lancero (87)
 Oliver, Pere, 1855, p-g. Lancero (87)
 Oliver, Pere, 1856, p-g. Lancero (87)
 Oliver, Pere, 1857, m. Lancero (87)
 Oliver, Tomàs - 1845 - (129)
 Oliver, Tomàs - 1846 - (125)
 Oliver, Tomàs - 1847 - (129)
 Oliver, Tomàs, 1848, p-g. Romano (125)
 Oliver, Tomàs, 1850, p-g. Romana (125)
 Oliver, Tomàs, 1851, m. Romano (129)
 Oliver, Tomàs, 1852, p-g. Romano (125)
 Oliver, Tomàs, 1853, p-g. Romano (125)
 Oliver, Tomàs, 1854, p-g. Romano (90)
 Oliver, Tomàs, 1855, p-g. Romano (90)
 Ombravella, Francesc - 1845 - (81)
 Ombravella, Francesc - 1846 - (81)
 Ombravella, Francesc - 1847 - (81)
 Ombravella, Francesc, 1848, m. Nuevo Irena (81)
 Ombravella, Francesc, 1850, m. Irena (81)
 Ombravella, Francesc, 1851, m. Nuevo Irena (81)
 Ombravella, Jacint - 1845
 Ombravella, Jacint - 1845 - (123)
 Ombravella, Jacint - 1846 - (123)
 Orta Maristany, Pere - 1847 - (143)
 Orta, Feliu - 1846 - (120)
 Orta, Gerard - 1845 - b. Fenici (127)
 Orta, Gerard - 1846 - (127)
 Orta, Pere - 1845 - (143)
 Orta, Pere - 1846 - (143)
Pagès
 Pagès (d'en Manuel), Pere, 1858, p. Dària (180)
 Pagès (de José), Antoni, 1857, p-g. Preciosa (117)
 Pagès (de José), Antoni, 1861, p-g. Graciosa (117)
 Pagès (de José), Antoni, 1862, p-g. Graciosa (117)
 Pagès (de José), Antoni, 1863, p-g. Graciosa (104)
 Pagès (de José), Antoni, 1864, p-g. Graciosa (104)
 Pagès (de José), Antoni, 1865, p-g. Preciosa (104)
 Pagès (de José), Antoni, 1867, p. Graciosa (104)
 Pagès (de José), Antoni, 1868, p. Graciosa (104)
 Pagès (de José), Antoni, 1869, p. Graciosa (104)
 Pagès (de José), Antoni, 1866, p. Graciosa (104)
 Pagès (de José), Antoni, 1871-72, p. Graciosa (104)
 Pagès (de Manuel), 1869, p. Dària (142)
 Pagès (de Manuel), Pere, 1857, p. Dària (180)
 Pagès (de Manuel), Pere, 1861, p. Dària (180)
 Pagès (de Manuel), Pere, 1862, p. Dària (180)
 Pagès (de Manuel), Pere, 1863, p. Dària (180)
 Pagès (de Manuel), Pere, 1864, p. Dària (180)
 Pagès (de Manuel), Pere, 1865, p-g. Dària (180)
 Pagès (de Manuel), Pere, 1866, p. Dària (180)
 Pagès (de Manuel), Pere, 1867, p. Dària (180)
 Pagès (de Manuel), Pere, 1869, p. Dària (142)
 Pagès (de Manuel), Pere, 1870, p. Dària (142)
 Pagès (de Manuel), Pere, 1871-72, p. Dària (142)
 Pagès (de Manuel), Pere, 1872-73, p. Dària (142)
 Pagès (de Manuel), Pere, 1873-74, p. Dària (142)
 Pagès (de Manuel), Pere, 1874-75, Dària
 Pagès (de Manuel), Pere, 1874-75, Dària (179)
 Pagès (de Manuel), Pere, 1875-76, p. Dària (142)
 Pagès (de Manuel), Pere, 1876-77, p. Dària (142)
 Pagès (de San José), Antoni, 1859, p-g. Graciosa (104)
 Pagès (Maó), Antoni, 1848, p. Virgen de Gràcia (249)
 Pagès (Ranà), Francesc, 1858, m. Patacada (71)
 Pagès (Vilassar), Bonaventura, 1850, l. Dionisio (38)
 Pagès Alsina, Gabriel, 1862, m. Santiago (76)
 Pagès Bertran Jaume, 1866, p. Delfin (132)
 Pagès Bertran, Gabriel - 1847 - (156)

- Pagès Bertran, Jaume, 1857, p-g. Delfin (124)
Pagès Bertran, Jaume, 1858, p-g. Delfin (124)
Pagès Bertran, Jaume, 1859, p. Delfin (132)
Pagès Bertran, Jaume, 1861, p. Delfin (132)
Pagès Bertran, Jaume, 1862, p. Delfin (132)
Pagès Bertran, Jaume, 1863, p. Delfin (132)
Pagès Bertran, Jaume, 1864, p. Delfin (132)
Pagès Bertran, Jaume, 1867, p. Delfin (132)
Pagès Bertran, Jaume, 1868, p. Delfin (132)
Pagès Bertran, Jaume, 1869, p. Delfin (132)
Pagès Bertran, Joan, 1857, p-g. Araucana (115)
Pagès Bertran, Joan, 1858, p-g. Araucana (115)
Pagès Bertran, Joan, 1859, p-g. Araucana (115)
Pagès Bertran, Joan, 1861, p-g. Araucana (115)
Pagès Bertran, Joan, 1862, p-g. Araucana (115)
Pagès Bertran, Joan, 1863, p-g. Araucana (115)
Pagès Bertran, Joan, 1864, p-g. Araucana (115)
Pagès Bertran, Joan, 1865, p-g. Araucana (115)
Pagès Bertran, Joan, 1866, p-g. Araucana (115)
Pagès Bertran, Joan, 1867, p-g. Araucana (115)
Pagès Bertran, Joan, 1868, p-g. Araucana (115)
Pagès Bertran, Joan, 1869, p-g. Araucana (115)
Pagès Bertran, Joan, 1870, p-g. Araucana (115)
Pagès Bertran, Joan, 1871-72, p-g. Araucana (115)
Pagès Bertran, Joan, 1872-73, p-g. Araucana (115)
Pagès Bertran, Joan, 1873-74, p-g. Araucana (115)
Pagès Bertran, Joan, 1874-75, Araucana
Pagès Bertran, Joan, 1875-76, p-g. Araucana (115)
Pagès Bertran, Joan, 1876-77, p-g. Araucana (115)
Pagès Bertran, Joan, 1877-78, Araucana (115)
Pagès Bertran, Joan, 1878-79, Araucana (115)
Pagès Bertran, Joan, 1880-81, Araucana (92)
Pagès Bertran, Joan, 1881-82, p-g. Araucana (92)
Pagès Bertran, Pau, 1855, p. Ardilla (112)
Pagès Bertran, Pau, 1857, p. Ardilla (112)
Pagès Bertran, Pau, 1858, p. Ardilla (112)
Pagès Bertran, Pau, 1859, p. Ardilla (112)
Pagès Bertran, Joan, 1879-80, Araucana (92)
Pagès Bosch, Jaume, 1852, l. San José (35)
Pagès Bosch, Jaume, 1854, pt. Celia (80)
Pagès Bosch, Jaume, 1855, pte. ? Celia (80)
Pagès (de José), Antoni, 1858, p-g. Preciosa (117)
Pagès Maristany, Antoni, 1855, p-g. Preciosa (117)
Pagès Maristany, Josep, 1854, p-g. Masnou (95)
Pagès Maristany, Pere, 1855, p. Daria (180)
Pagès Mora, Bonaventura, 1857, p. Josefa de Gibara (150)
Pagès Mora, Bonaventura, 1858, p. Josefa de Gibara (150)
Pagès Mora, Bonaventura, 1859, p. Josefa de Gibara (150)
Pagès Mora, Bonaventura, 1861, p. Josefa de Gibara (150)
Pagès Mora, Bonaventura, 1862, p. Josefa de Gibara (150)
Pagès Mora, Bonaventura, 1863, p. Josefa de Gibara (150)
Pagès Mora, Bonaventura, 1864, p. Josefa de Gibara (150)
Pagès Mora, Bonaventura, 1865, p. Josefa de Gibara (150)
Pagès Mora, Bonaventura, 1866, p. Josefa de Gibara (150)
Pagès Mora, Bonaventura, 1867, p. Josefa de Gibara (150)
Pagès Mora, Bonaventura, 1868, p. Josefa de Gibara (150)
Pagès Mora, Bonaventura, 1869, p. Josefa de Gibara (150)
Pagès Olivé, Lluís, 1857, p-g. Indio (173)
Pagès Olivé, Lluís, 1862, p-g. Indio (173)
Pagès Olivé, Lluís, 1863, p-g. Indio (173)
Pagès Olivé, Lluís, 1864, p-g. Indio (173)
Pagès Olivé, Lluís, 1865, p-g. Indio (173)
Pagès Olivé, Lluís, 1866, p-g. Indio (173)
Pagès Olivé, Lluís, 1867, p-g. Indio (173)
Pagès Olivé, Lluís, 1868, p-g. Indio (173)
Pagès Olivé, Lluís, 1869, p-g. Indio (173)
Pagès Olivé, Lluís, 1870, p-g. Indio (173)
Pagès Olivé, Lluís, 1871-72, p-g. Indio (173)
Pagès Olivé, Lluís, 1872-73, p-g. Indio (173)
Pagès Olivé, Lluís, 1873-74, p-g. Indio (173)
Pagès Olivé, Lluís, 1874-75, p-g. Indio (173)
Pagès Olivé, Lluís, 1875-76, p-g. Indio (173)
Pagès Olivé, Lluís, 1876-77, p-g. Indio (173)
Pagès Olivé, Lluís, 1877-78, p-g. Indio (173)
Pagès Olivé, Lluís, 1878-79, p-g. Indio (173)
Pagès Olivé, Lluís, 1879-80, p-g. Indio (173)
Pagès Olivé, Lluís, 1880-81, b-g. Indio (170)
Pagès Olivé, Lluís, 1881-82, b-g. Indio (173)
Pagès Oliver, Lluís, 1852, p-g. Indio (163)
Pagès Oliver, Lluís, 1858, p-g. Indio (173)
Pagès Oliver, Lluís, 1859, p-g. Indio (173)
Pagès Oliver, Lluís, 1861, p-g. Indio (173)
Pagès Oliver, Lluís, 1862-63, b-g. Indio (173)
Pagès Oliver, Lluís, 1863-64, b-g. Indio (173)
Pagès Oliver, Lluís, 1864-65, b. Indio (173)
Pagès Pla, Antoni, 1852, p. Dorotea (208)
Pagès Pla, Antoni, 1855, p. Dorotea (208)
Pagès Pla, Antoni, 1859, p. Dorotea (208)
Pagès Pla, Antoni, 1861, p. Dorotea (208)
Pagès Pla, Antoni, 1862, p. Dorotea (208)
Pagès Pla, Antoni, 1864, p. Dorotea (208)
Pagès Pla, Antoni, 1865, p. Dorotea (208)
Pagès Pla, Antoni, 1866, p. Dorotea (208)
Pagès Pla, Antoni, 1867, p. Dorotea (208)
Pagès Pla, Antoni, 1868, p. Dorotea (208)
Pagès Pla, Antoni, 1869, p. Dorotea (208)
Pagès Pla, Antoni, 1863, p. Dorotea (208)
Pagès Pla, hs. d'Antoni, 1870, p. Dorotea (208)
Pagès Pla, hs. d'Antoni, 1871-72, p. Dorotea (208)
Pagès Pla, hs. d'Antoni, 1872-73, p. Dorotea (208)
Pagès Pla, hs. d'Antoni, 1873-74, p. Dorotea (208)
Pagès Pla, hs. d'Antoni, 1874-75, Dorotea
Pagès Pla, hs. d'Antoni, 1875-76, p. Dorotea (208)
Pagès Pla, hs. d'Antoni, 1876-77, p. Dorotea (208)
Pagès, Antoni - 1845 - (95)
Pagès, Antoni - 1846 - (95)
Pagès, Antoni - 1847 - (95)
Pagès, Antoni, 1852, p. Preciosa (117)
Pagès, Antoni, 1853, p. Dorotea (208)
Pagès, Antoni, 1854, p. Dorotea (208)
Pagès, Antoni, 1854, p-g. Preciosa (117)
Pagès, Antoni, 1856, p. Dorotea (208)
Pagès, Antoni, 1856, p-g. Preciosa (117)
Pagès, Antoni, 1858, p. Dorotea (208)
Pagès, Antoni, 1872-73, p-g. Graciosa (104)
Pagès, Antoni, 1877-78, p-g. Dorotea (150)
Pagès, Antoni, 1878-79, p-g. Dorotea (150)
Pagès, Antoni, 1879-80, p-g. Dorotea (150)
Pagès, Antoni, 1880-81, p-g. Dorotea (150)
Pagès, Antoni, 1881-82, p-g. Dorotea (150)
Pagès, Antoni, 1882-83, p-g. Dorotea (150)
Pagès, Antoni, 1883-84, p-g. Dorotea (150)
Pagès, Antoni, 1884-85, p-g. Dorotea (150)
Pagès, Antoni, 1885-86, p-g. Dorotea (150)
Pagès, Antoni, 1886-87, p-g. Dorotea (150)
Pagès, Antoni, 1887-88, p-g. Dorotea (150)
Pagès, Antoni, 1888-89, p-g. Dorotea (150)
Pagès, Bonaventura - 1845 - (46)
Pagès, Bonaventura - 1846 - (46)
Pagès, Bonaventura, 1848, l. Dionísio (38)
Pagès, Bonaventura, 1854, p. San José de Gibara (150)
Pagès, Bonaventura, 1855, p. Gibara (150)
Pagès, Bonaventura, 1856, p. Gibara (150)
Pagès, Francesc - 1845 - (50)
Pagès, Francesc - 1846 - (50)
Pagès, Francesc - 1847 - (50)
Pagès, Francesc, 1848, l. San José (50)
Pagès, Francesc, 1852, m. Patcada (71)
Pagès, Francesc, 1853, g. Masnou (95)
Pagès, Francesc, 1853, p-g. Patcada (71)
Pagès, Francesc, 1854, p-g. Patcada (71)
Pagès, Francesc, 1855, m. Patcada (71)
Pagès, Francesc, 1856, m. Patcada (71)

- Pagès, Francesc, 1857, m. Patacada (71)
 Pagès, Francesc, 1859, m. Patacada (71)
 Pagès, Gabriel - 1845 - (146)
 Pagès, Gabriel - 1846 - (146)
 Pagès, hereus d'Antoni, 1870, p-g. Graciosa (104)
 Pagès, hrs. d'Antoni, 1878-79, p-g. Graciosa (104)
 Pagès, hrs. d'Antoni, 1879-80, p-g. Graciosa (104)
 Pagès, hrs. d'Antoni, 1880-81, p-g. Graciosa (104)
 Pagès, hrs. d'Antoni, 1873-74, p-g. Graciosa (104)
 Pagès, hrs. d'Antoni, 1874-75, Graciosa
 Pagès, hrs. d'Antoni, 1875-76, p-g. Graciosa (104)
 Pagès, hrs. d'Antoni, 1876-77, p-g. Graciosa (104)
 Pagès, Jaume - 1845 - (110)
 Pagès, Jaume - 1845 - (69)
 Pagès, Jaume - 1846 - (110)
 Pagès, Jaume - 1846 - (69)
 Pagès, Jaume - 1847 - (124)
 Pagès, Jaume, 1848, b-g. Delfín (124)
 Pagès, Jaume, 1850, b-g. Delfín (124)
 Pagès, Jaume, 1851, b-g. Delfín (124)
 Pagès, Jaume, 1852, p-g. Delfín (124)
 Pagès, Jaume, 1853, p-g. Delfín (124)
 Pagès, Jaume, 1854, p-g. Delfín (124)
 Pagès, Jaume, 1855, p-g. Delfín (124)
 Pagès, Jaume, 1856, p. Celia (80)
 Pagès, Jaume, 1856, p-g. Delfín (124)
 Pagès, Jaume, 1857, p. Celia (80)
 Pagès, Joan - 1845 - (97)
 Pagès, Joan - 1846 - (97)
 Pagès, Joan - 1847 - (97)
 Pagès, Joan, 1848, m. San Gabriel (97)
 Pagès, Joan, 1850, m. San Gabriel (96)
 Pagès, Joan, 1851, m. San Gabriel (96)
 Pagès, Joan, 1852, p-g. Araucana (115)
 Pagès, Joan, 1853, p-g. Araucana (115)
 Pagès, Joan, 1854, p-g. Uraçana (115)
 Pagès, Joan, 1855, p-g. Araucana (95)
 Pagès, Joan, 1856, p-g. Araucana (115)
 Pagès, Josep - 1845 - (95)
 Pagès, Josep - 1846 - (95)
 Pagès, Lluís - 1845 - (83)
 Pagès, Lluís - 1845 - b. Generoso (136)
 Pagès, Lluís - 1846 - (136)
 Pagès, Lluís - 1846 - (83)
 Pagès, Lluís - 1847 - (83)
 Pagès, Lluís, 1848, p-b. Teresa (83)
 Pagès, Lluís, 1850, p-g. Teresa (83)
 Pagès, Lluís, 1851, p-g. Teresa (83)
 Pagès, Lluís, 1853, b-g. Indio (173)
 Pagès, Lluís, 1854, b-g. Indio (173)
 Pagès, Lluís, 1855, b-g. Indio (173)
 Pagès, Lluís, 1856, p-g. Indio (173)
 Pagès, Manuel, 1858, m. Galgo (91)
 Pagès, Manuel, 1859, m. Galgo (91)
 Pagès, Pau, 1854, p. Ardilla (112)
 Pagès, Pau, 1856, p. Ardilla (112)
 Pagès, Pere, 1853, p-g. Daria (180)
 Pagès, Pere, 1854, p-g. Daria (180)
 Pagès, Pere, 1856, p. Daria (180)
 Pagès, Pere, 1859, p. Daria (180)
 Pagès, Ramon - 1845 - (85)
 Pagès, Ramon - 1846 - (85)
 Pagès, Ramon - 1847 - (85)
 Pagès, Ramon, 1848, p-g. Zefiro (89)
 Pagès, Ramon, 1852, p-g. Zefiro (89)
 Pagès, Ramon, 1853, p-g. Zefiro (89)
 Pagès, Ramon, 1854, p-g. Zefiro (89)
 Pagès, Ramon, 1855, p-g. Cefiro (89)
 Paris, Josep, 1856, p. San Pedro (83)
 Paris, Josep, 1848, p-b. San Pedro (83)
 Paris, Josep, 1851, p. San Pedro (83)
 Paris, Josep, 1852, pt. San Pedro (83)
 Paris, Josep, 1853, p. San Pedro (83)
 Paris, Josep, 1854, pt. San Pedro (83)
 Paris, Josep, 1855, pte. ? San Pedro (166)
 Paris, Josep, 1857, p. San Pedro (83)
 Pastor Marco, Andreu, 1882-83, p-g. Araucana (92)
 Pi Alsina, Cristòfol, 1859, p-g. Teresa (135)
 Pi, Cristòfol, 1848, m. Nuevo Tigre (115)
 Pi, Cristòfol, 1857, p-g. Teresa (135)
 Pi, Cristòfol, 1858, p-g. Teresa (135)
 Pla Fornells, Jaume, 1853, p-g. Tigre (97)
 Pla Fornells, Jaume, 1854, p-g. Tigre (97)
 Pla Fornells, Jaume, 1855, p-g. Tigre (77)
 Pla Fornells, Jaume, 1864, p. Joven Elisa (125)
 Pla Fornells, Jaume, 1865, p. Joven Elisa (125)
 Pla Fornells, Jaume, 1866, p. Joven Elisa (125)
 Pla Fornells, Jaume, 1867, p. Joven Elisa (125)
 Pla Fornells, Jaume, 1868, p. Joven Elisa (125)
 Pla Fornells, Jaume, 1869, p. Joven Elisa (125)
 Pla Fornells, Jaume, 1870, p-g. Joven Elisa (125)
 Pla Fornells, Jaume, 1871-72, p-g. Joven Elisa (125)
 Pla Fornells, Jaume, 1872-73, p-g. Joven Elisa (125)
 Pla Fornells, Jaume, 1873-74, p-g. Joven Elisa (125)
 Pla Fornells, Jaume, 1874-75, Joven Elisa
 Pla i Llampallas, Pau, 1855, b. Adela (128)
 Pla Llampallas, Antoni, 1859, p. Encantadora (215)
 Pla Llampallas, Antoni, 1857, p. Encantadora (215)
 Pla Llampallas, Antoni, 1858, p. Encantadora (215)
 Pla Llampallas, Antoni, 1861, p. Encantadora (215)
 Pla Llampallas, Antoni, 1862, p. Encantadora (215)
 Pla Llampallas, Antoni, 1864, p. Encantadora (215)
 Pla Llampallas, Pau, 1859, p. Adela (128)
 Pla Llampallas, Pau, 1861, p. Adela (128)
 Pla Llampallas, Pau, 1862, p. Adela (128)
 Pla Llampallas, Pau, 1863, p. Adela (128)
 Pla Millet, Josep, 1855, p-g. Celia (97)
 Pla Millet, Josep, 1858, p-g. Celia (97)
 Pla Millet, Josep, 1859, p-g. Celia (97)
 Pla Truch, Gabriel, 1859, p-g. Niña (203)
 Pla Ysern, Isidre, 1887-88, p. Maristany (198)
 Pla Ysern, Isidre, 1888-89, p. Maristany (198)
 Pla Ysern, Isidre, 1889-90, p. Maristany (198)
 Pla, Antoni - 1845 - (115)
 Pla, Antoni - 1846 - (115)
 Pla, Antoni - 1847 - (98)
 Pla, Antoni, 1848, p-g. Zelia (98)
 Pla, Antoni, 1850, p-g. Zelia (97)
 Pla, Antoni, 1852, p. Encantadora (215)
 Pla, Antoni, 1853, p. Encantadora (128)
 Pla, Antoni, 1854, p. Encantadora (215)
 Pla, Antoni, 1855, p. Encantadora (215)
 Pla, Antoni, 1856, p. Encantadora (215)
 Pla, Francesc, 1856, m. Cuatro Hermanos (88)
 Pla, Gabriel - 1845 - (124)
 Pla, Gabriel - 1846 - (124)
 Pla, Gabriel, 1852, p-g. Niña (203)
 Pla, Gabriel, 1853, p-g. Niña (203)
 Pla, Gabriel, 1854, p-g. Niña (203)
 Pla, Gabriel, 1855, p-g. Niña (205)
 Pla, Gabriel, 1856, p-g. Niña (203)
 Pla, Gabriel, 1857, p-g. Niña (203)
 Pla, Gabriel, 1858, p-g. Niña (203)
 Pla, Gerard - 1845 - (100)
 Pla, Gerard - 1846 - (100)
 Pla, Isidre (major), 1853, q. Nuevo Tigre (115)
 Pla, Isidre (major), 1854, q. Nuevo Tigre (115)
 Pla, Isidre (major), 1857, q. Nuevo Tigre (115)
 Pla, Isidre (major), 1858, q. Nuevo Tigre (115)
 Pla, Isidre (major), 1862, p-g. Nuevo Rayo (124)
 Pla, Isidre (major), 1863, p-g. Nuevo Rayo (90)
 Pla, Isidre (major), 1864, p-g. Nuevo Rayo (90)
 Pla, Isidre (major), 1855, q. Nuevo Tigre (115)
 Pla, Isidre (major), 1856, p. Primer Tigre (203)

Pla, Isidre (mayor), 1856, q. Nuevo Tigre (115)
 Pla, Isidre (mayor), 1859, pte. Nuevo Tigre (115)
 Pla, Isidre (mayor), 1861, p-g. Nuevo Rayo (124)
 Pla, Isidre (mayor), 1865, p-g. Nuevo Rayo (124)
 Pla, Isidre (mayor), 1866, p-g. Nuevo Rayo (90)
 Pla, Isidre (mayor), 1867, p-g. Nuevo Rayo (90)
 Pla, Isidre (mayor), 1868, p-g. Nuevo Rayo (90)
 Pla, Isidre (menor), 1853, p. Primer Tigre (139)
 Pla, Isidre (menor), 1854, p. Primer Tigre (139)
 Pla, Isidre (menor), 1855, p. Primer Tigre (139)
 Pla, Isidre - 1845 - (115)
 Pla, Isidre - 1845 - (35)
 Pla, Isidre - 1846 - (115)
 Pla, Isidre - 1846 - (35)
 Pla, Isidre - 1847 - (115)
 Pla, Isidre - 1847 - (35)
 Pla, Isidre, 1848, p. Primer Tigre (115)
 Pla, Isidre, 1850, p. Primer Tigre (139)
 Pla, Isidre, 1850, q. Nuevo Tigre (115)
 Pla, Isidre, 1851, p. Primer Tigre (139)
 Pla, Isidre, 1851, q. Nuevo Tigre (119)
 Pla, Isidre, 1852, p. Primer Tigre (139)
 Pla, Jaume - 1845 - (85)
 Pla, Jaume - 1846 - (85)
 Pla, Jaume - 1847 - (85)
 Pla, Jaume, 1848, p-g. Tigre (97)
 Pla, Jaume, 1850, p-g. Tigre (97)
 Pla, Jaume, 1851, p-g. Tigre (97)
 Pla, Jaume, 1852, p-g. Tigre (97)
 Pla, Joan - 1845 - (120)
 Pla, Joan - 1845 - (60)
 Pla, Joan - 1846 - (120)
 Pla, Joan - 1846 - (60)
 Pla, Joan - 1847 - (124)
 Pla, Joan - 1847 - (97)
 Pla, Joan, 1848, p-g. Nuevo Rayo (124)
 Pla, Josep, 1856, p-g. Celia (97)
 Pla, Josep, 1857, p-g. Celia (97)
 Pla, Pau, 1853, p. Adela (128)
 Pla, Pau, 1854, p. Adela (128)
 Pla, Pau, 1856, p. Adela (128)
 Pla, Pau, 1857, p. Adela (128)
 Pla, Pau, 1858, p. Adela (128)
 Poch Garriga, Ramon - 1847 - (64)
 Poch Garriga, Ramon, 1857, m. Bernardino (64)
 Poch Garriga, Ramon, 1858, m. Bernardino (64)
 Poch Garriga, Ramon, 1859, m. Bernardino (64)
 Poch Llampallas, Josep, 1869, m. Valiente (58)
 Poch, Cristófol, 1854, m. Valiente (58)
 Poch, Cristófol, 1852, m. Valiente (58)
 Poch, Cristófol, 1853, m. Valiente (58)
 Poch, Cristófol, 1855, m. Valiente (58)
 Poch, Cristófol, 1856, m. Valiente (58)
 Poch, Cristófol, 1857, m. Valiente (58)
 Poch, Cristófol, 1858, m. Valiente (58)
 Poch, Cristófol, 1859, m. Valiente (58)
 Poch, Cristófol, 1861, m. Valiente (58)
 Poch, Cristófol, 1862, m. Valiente (58)
 Poch, Cristófol, 1863, m. Valiente (58)
 Poch, Cristófol, 1864, m. Valiente (58)
 Poch, Cristófol, 1865, m. Valiente (58)
 Poch, Cristófol, 1866, m. Valiente (58)
 Poch, Cristófol, 1867, m. Valiente (58)
 Poch, Cristófol, 1868, m. Valiente (58)
 Poch, Josep - 1845 - (58)
 Poch, Josep - 1846 - (58)
 Poch, Josep - 1847 - (58)
 Poch, Josep, 1848, m. Valiente (58)
 Poch, Josep, 1850, m. Valiente (58)
 Poch, Pau - 1845 - (84)
 Poch, Pau - 1846 - (84)
 Poch, Ramon - 1845 - (64)

Poch, Ramon, 1848, m. Bernardino (64)
 Poch, Ramon, 1850, m. Bernardino (64)
 Poch, Ramon, 1851, m. Bernardino (64)
 Poch, Ramon, 1852, m. Bernardino (64)
 Poch, Ramon, 1853, m. Bernardino (64)
 Poch, Ramon, 1854, m. Bernardino (64)
 Poch, Ramon, 1855, m. Bernardino (64)
 Poch, Ramon, 1856, m. Bernardino (64)
 Pons, Bartomeu, 1856, m. San José (53)
 Pons, Joan, 1853, m. Principio (69)
 Pons, Pere, 1864, p-g. Golondrina (121)
 Pons, Pere, 1865, g. San Gabriel (73)
 Pons, Pere, 1865, p-g. Golondrina (121)
 Pons, Pere, 1866, p-g. Besós (73)
 Pons, Pere, 1867, p-g. Besós
 Pons, Pere, 1868, p-g. Besós (73)
 Porta, Feliu - 1845 - (120)
 Pou, Joan - 1845 - (79)
 Pou, Joan - 1846 - (79)
 Pou, Joan - 1847 - (69)
 Pou, Joan, 1848, m. Principio (69)
 Pou, Joan, 1850, m. Principio (102)
 Pou, Joan, 1851, m. Principio (69)
 Pou, Joan, 1852, m. Principio (69)
 Pou, Joan, 1854, m. Principio (69)
 Pou, Joan, 1855, m. Principio (69)
 Pou, Joan, 1856, m. Principio (69)
 Pou, Joan, 1857, m. Principio (64)
 Pou, Joan, 1858, m. Principio (69)
 Pou, Joan, 1859, m. Principio (69)
 Pou, Joan, 1861, m. Principio (69)
 Pou, Joan, 1862, m. Principio (69)
 Pou, Joan, 1863, m. Principio (69)
Ramentol
 Ramentol Estapé, Josep, 1861, p-g. Gabriela (165)
 Ramentol Estapé, Josep, 1862, p-g. Gabriela (165)
 Ramentol Estapé, Josep, 1863, p-g. Gabriela (165)
 Ramentol Estapé, Josep, 1864, p-g. Gabriela (165)
 Ramentol, Gabriel - 1845 - (98)
 Ramentol, Gabriel - 1846 - (98)
 Ramentol, Gabriel - 1847 - (98)
 Ramentol, Gabriel, 1848, m. Palomo (98)
 Ramentol, Gabriel, 1850, m. Palomo (98)
 Ramentol, Gabriel, 1851, m. Palomo (98)
 Ramentol, Gabriel, 1852, m. Palomo (98)
 Ramentol, Gabriel, 1853, m. Palomo (98)
 Ramentol, Gabriel, 1854, m. Palomo (98)
 Ramentol, Gabriel, m. Palomo (98)
 Ramentol, Josep, 1854, m. Galgo (98)
 Ramentol, Josep, 1855, m. Galgo (91)
 Ramentol, Josep, 1856, m. Galgo (91)
 Ramentol, Josep, 1857, m. Galgo (91)
 Ramentol, Josep, 1859, p-g. Gabriela (165)
 Ramentol, Marià - 1845 - (91)
 Ramentol, Marià - 1846 - (91)
 Ramentol, Marià - 1847 - (91)
 Ramentol, Marià, 1848, m. Galgo (91)
 Ramentol, Marià, 1850, m. Galgo (91)
 Ramentol, Marià, 1851, m. Galgo (91)
 Ramentol, Marià, 1852, m. Galgo (91)
 Ramentol, Marià, 1853, m. Galgo (91)
 Ramentol, Marià, m. Galgo (91)
 Ramon, hrs. de Simó, 1861, pt. Gaditano (60)
 Ramon, hrs. de Simó, 1862, pt. Gaditano (60)
 Ramon, hrs. de Simó, 1863, pt. Gaditano (60)
 Ramon, hrs. de Simó, 1864, pt. Gaditano (60)
 Ramon, hrs. de Simó, 1865, pt. Gaditana (60)
 Ramon, Simó, 1855, m. Gaditano (51)
 Ramon, Simó, 1856, m. Gaditano (51)
 Ramon, Simó, 1857, m. Gaditano (51)
 Ramon, Simó, hereus de, 1858, p. Gaditano (60)
 Ramon, Simó, hereus de, 1859, pte. Gaditano (60)

Rebés, Josep, 1852, l. San Pedro (58)
 Revés, Josep - 1845 - (58)
 Revés, Josep - 1846 - (58)
 Revés, Josep - 1847 - (58)
 Revés, Josep, 1848, l. San Pedro (58)
 Revés, Josep, 1850, l. San Pedro (58)
 Revés, Josep, 1851, l. San Pedro (98)
 Revés, Josep, 1853, l. San Pedro (58)
 Revés, Josep, 1854, l. San Pedro (58)
 Reves, Josep, 1857, p-g. Golondrina (121)
 Revés, Josep, 1858, p-g. Golondrina (121)
 Revés, Josep, 1859, p-g. Golondrina (128)
 Revés, Josep, 1861, p-g. Golondrina (121)
 Revés, Josep, 1862, p-g. Golondrina (121)
 Revés, Josep, 1863, p-g. Golondrina (121)
 Riera, Francesc - 1845 - (60)
 Riera, Francesc - 1846 - (60)
 Riera, Josep - 1845 - (54)
 Riera, Josep - 1846 - (54)
 Riera, Josep - 1847 - (54)
 Riera, Josep, 1848, m. Carmen (54)
 Riera, Josep, 1851, l. Dolorio (39)
 Riera, Josep, 1852, m. Dolorio (39)
 Riera, Josep, 1853, m. Dolorio (39)
 Riera, Josep, 1854, m. Dolorio (39)
 Riera, Josep, 1855, l. Dolorio (39)
 Rius Sagarra, hs. de Rafael, 1871-72, p-g. Presidente (140)
 Rius Sagarra, Rafael, 1859, p-g. Presidente (140)
 Rius Sagarra, Rafael, 1861, p-g. Presidente (140)
 Rius Sagarra, Rafael, 1863, p-g. Presidente (140)
 Rius Sagarra, Rafael, 1864, p-g. Presidente (140)
 Rius Sagarra, Rafael, 1865, p-g. Presidente (140)
 Rius Sagarra, Rafael, 1866, p-g. Presidente (140)
 Rius Sagarra, Rafael, 1867, p-g. Presidente (140)
 Rius Sagarra, Rafael, 1868, p-g. Presidente (140)
 Rius Sagarra, Rafael, 1869, p-g. Presidente (140)
 Rius Segarra, Rafael, 1862, p-g. Presidente (140)
 Rius, Rafael - 1846 - (150)
 Rius, Rafael, 1852, p-g. Presidente (88)
 Rius, Rafael, 1853, b-g. Presidente (136)
 Rius, Rafael, 1854, b. Presidente (140)
 Rius, Rafael, 1855, b-g. Presidente (140)
 Rius, Rafael, 1857, p-g. Presidente (140)
 Rius, Rafael, 1858, p-g. Presidente (140)
 Rius, Rafael, 1870, p-g. Presidente (140)
 Rius, Rafael, 1872-73, p-g. Presidente (140)
 Rius, Rafael, 1873-74, p-g. Presidente (140)
 Rius, Rafael, 1874-75, Presidente
 Rius, Rafael, 1875-76, p-g. Presidente (140)
 Rius, Rafael, 1876-77, p-g. Presidente (140)
 Rius, Rafael, 1877-78, b-g. Presidente (140)
 Rius, Rafael, 1878-79, p-g. Presidente (140)
 Rius, Rafael, 1879-80, p-g. Presidente (140)
 Rius, Rafael, 1880-81, b-g. Presidente (140)
 Rius, Rafael, 1881-82, p-g. Presidente (140)
 Rius, Rafael, 1882-83, b-g. Presidente (140)
 Rius, Rafael, 1883-84, b-g. Presidente (140)
 Rius, Rafael, 1884-85, b-g. Presidente (140)
 Roca, Josep, 1877-78, p-g. Inés (113)
 Roca, Josep, 1878-79, p-g. Inés (113)
 Roca, Josep, 1879-80, p-g. Inés (113)
 Roca, Josep, 1880-81, p-g. Inés (113)
 Roca, Josep, 1881-82, p-g. Inés (113)
 Roca, Josep, 1882-83, b-g. Inés (113)
 Roca, Josep, 1883-84, b-g. Inés (113)
 Rodríguez, Francesc, 1863, m. Santiago (76)
 Ros, Ramon, 1852, p. Pronta (147)
 Ros, Ramon, 1853, p. Pronta (147)
 Ros, Ramon, 1854, p. Pronta (147)
 Ros, Ramon, 1855, p. Pronta (147)
 Ros, Ramon, 1856, p. Pronta (147)
 Ros, Ramon, 1857, p. Dorotea (208)
 Ros, Ramon, 1858, p. Pronta (147)
 Ros, Ramon, 1859, p. Pronta (137)
 Ros, Ramon, 1861, p. Pronta (147)
 Ros, Ramon, 1862, p. Pronta (147)
 Rosell Vidal, Josep, 1859, m. Carmen (75)
 Rosell Vidal, Josep, 1861, m. Carmen (75)
 Rosell Vidal, Josep, 1862, m. Carmen (75)
 Rosell, Josep, 1850, m. Carmen (95)
 Rosell, Josep, 1851, m. Carmen (95)
 Rosell, Josep, 1853, m. Carmen (75)
 Rosell, Josep, 1854, m. Carmen (75)
 Rosell, Josep, 1855, m. Carmen (75)
 Rosell, Josep, 1856, m. Carmen (75)
 Rosell, Josep, 1857, m. Carmen (75)
 Rosell, Josep, 1858, m. Carmen (75)
 Rosés Bertran, Jaume, 1865, p. Delfin, (132)
 Rosés Gibernau, Bonaventura, 1857, b. Vencedor (189)
 Rosés Gibernau, Bonaventura, 1858, b. Vencedor (189)
 Rosés Gibernau, Bonaventura, 1859, b. Vencedor (189)
 Rosés Gibernau, Bonaventura, 1861, b. Vencedor (189)
 Rosés Gibernau, Bonaventura, 1862, b. Vencedor (189)
 Rosés Gibernau, Bonaventura, 1863, b. Vencedor (189)
 Rosés Gibernau, Bonaventura, 1864, b. Vencedor (189)
 Rosés Gibernau, Bonaventura, 1865, b. Vencedor (189)
 Rosés Gibernau, Bonaventura, 1866, b. Vencedor (189)
 Rosés Gibernau, Joan, 1871-72, b. Vencedor (189)
 Rosés Givernau, Joan - 1847 - (198)
 Rosés Maristany, Josep, 1855, m. Coruñés (89)
 Rosés Maristany, Josep, 1868, p. Despejada (162)
 Rosés, Bartomeu, 1852, m. San José (53)
 Rosés, Bartomeu, 1857, m. San José (53)
 Rosés, Bartomeu, 1858, m. San José (53)
 Rosés, Bartomeu, 1859, m. San José (53)
 Rosés, Bartomeu, 1861, m. San José (53)
 Rosés, Bernard, 1855, m. San José (53)
 Rosés, Bernat, 1853, m. San José (53)
 Roses, Bernat, 1854, m. San José (53)
 Roses, Bernat, m. 1854, San José, (53)
 Rosés, Bonaventura, 1852, b. Vencedor (89)
 Rosés, Bonaventura, 1853, b. Vencedor (189)
 Rosés, Bonaventura, 1854, b. Vencedor (189)
 Rosés, Bonaventura, 1855, b. Vencedor (189)
 Rosés, Bonaventura, 1856, b. Vencedor (189)
 Rosés, Esteve, 1848, m. Mulato (75)
 Rosés, Esteve, 1850, m. Mulato (75)
 Rosés, Esteve, 1851, m. Mulato (79)
 Rosés, Esteve, 1852, m. Mulato (75)
 Rosés, Esteve, 1853, m. Mulato (75)
 Rosés, Esteve, 1854, m. Mulato (75)
 Rosés, Esteve, 1855, m. Mulata (75)
 Rosés, Francesc - 1845 - (200)
 Rosés, Francesc - 1846 - (200)
 Rosés, hrs. de Bartomeu, 1862, m. San José (53)
 Rosés, hrs. de Bartomeu, 1863, m. San José (53)
 Rosés, hrs. de Boaventura, 1869, b. Vencedor (189)
 Rosés, hrs. de Bonaventura, 1867, b. Vencedor (189)
 Rosés, hrs. de Bonaventura, 1868, b. Vencedor (189)
 Rosés, Joan - 1845 - (180)
 Rosés, Joan - 1845 - (88)
 Rosés, Joan - 1846 - (180)
 Rosés, Joan - 1846 - (88)
 Rosés, Joan - 1847 - (120)
 Rosés, Joan, 1848, b. Vencedor (198)
 Rosés, Joan, 1848, b-g. Cazador (120)
 Rosés, Joan, 1850, b-g. Cazador (120)
 Rosés, Joan, 1851, b. Vencedor (189)
 Rosés, Joan, 1854, m. Nuevo Irene (81)
 Rosés, Joan, 1855, m. Nueva Irene (81)
 Rosés, Joan, 1856, m. Nueva Irene (81)
 Rosés, Josep, 1856, m. Coruñés (89)
 Rosés, Josep, 1857, m. Coruñés (81)
 Rosés, Josep, 1858, m. Coruñés (89)

- Rosés, Josep, 1859, m. Coruñés (89)
 Rosés, Josep, 1861, p-g. Coruñés (89)
 Rosés, Josep, 1862, p-g. Coruñés (89)
 Rosés, Josep, 1863, p-g. Coruñés (89)
 Rosés, Josep, 1864, p-g. Coruñés (89)
 Rosés, Josep, 1865, p-g. Coruñesa (89)
 Rosés, Josep, 1866, p-g. Coruñés (89)
 Rosés, Josep, 1867, p-g. Coruñés (89)
 Rosés, Josep, 1868, p-g. Coruñés (89)
 Rosés, Josep, 1869, p-g. Coruñés (82)
 Rosés, Pere - 1845 - (57)
 Rosés, Pere - 1846 - (57)
 Rosés, Pere - 1847 - (57)
 Rosés, Pere, 1848, m. Emilio (57)
 Rosés, Pere, 1870, p-g. Angela, (213)
 Rosés, Pere, 1872-73, p-g. Angela (213)
 Rosés, Pere, 1873-74, p-g. Angela (213)
 Rosés, Pere, 1874-75, Angela
 Rosés, Pere, 1875-76, p-g. Angela (213)
 Rosés, Pere, 1876-77, p-g. Angela (213)
 Rosés, Pere, 1877-78, p-g. Angela (213)
 Rosés, Pere, 1878-79, p-g. Angela (213)
 Rosés, Pere, 1879-80, p-g. Angela (213)
 Rosés, Pere, 1880-81, p-g. Angela (213)
 Rosés, Pere, 1881-82, p-g. Angela (213)
 Rosés, Pere, 1882-83, p-g. Angela (213)
 Rosés, Pere, 1883-84, p-g. Angela (213)
 Rosés, Rafael - 1845 - b-g. President (150)
 Rosés, Tomás - 1845 - (90)
 Rosés, Tomás - 1846 - (90)
 Ruiz, Rafael, 1856, p-g. Presidente (140)
Sala
 Sala Balldeneu, Joan - 1847 - (53)
 Sala Casals, Francesc, 1859, m. Cuatro Hermanos (88)
 Sala Casals, Francesc, 1861, m. Cuatro Hermanos (88)
 Sala Casals, Francesc, 1862, m. Cuatro Hermanos (88)
 Sala Casals, Francesc, 1863, m. Cuatro Hermanos (88)
 Sala Casals, Francesc, 1864, m. Cuatro Hermanos (88)
 Sala Casals, Francesc, 1865, m. Cuatro Hermanos (88)
 Sala Casals, Francesc, 1867, m. Cuatro Hermanos (88)
 Sala Casals, Francesc, 1868, m. Cuatro Hermanos (88)
 Sala Casals, Francesc, 1869, m. Cuatro Hermanos (88)
 Sala Casals, Salvador, 1859, m-g. San Mariano (61)
 Sala Casals, Salvador, 1861, m-g. San Mariano (61)
 Sala Casals, Salvador, 1862, m-g. San Mariano (61)
 Sala Casals, Salvador, 1863, m-g. San Mariano (61)
 Sala Casals, Salvador, 1864, m-g. San Mariano (61)
 Sala, Francesc - 1845 - (88)
 Sala, Francesc - 1846 - (88)
 Sala, Francesc, 1848, m. Cuatro Hermanos (88)
 Sala, Francesc, 1850, m. Cuatro Hermanos (88)
 Sala, Francesc, 1851, m. Cuatro Hermanos (88)
 Sala, Francesc, 1852, m. Cuatro Hermanos (88)
 Sala, Francesc, 1853, m. Cuatro Hermanos (88)
 Sala, Francesc, 1854, m. Cuatro Hermanos (88)
 Sala, Francesc, 1855, m. Cuatro Hermanos (88)
 Sala, Francesc, 1857, m. Cuatro Hermanos (88)
 Sala, Francesc, 1858, m. Cuatro Hermanos (88)
 Sala, Joan, 1863, p-g. Matilde (110)
 Sala, Josep - 1845 - (53)
 Sala, Josep - 1846 - (53)
 Sala, Josep, 1848, m. San José (53)
 Sala, Josep, 1850, m. San José (53)
 Sala, Josep, 1851, m. San José (93)
 Sala, Josep, 1853, p. Matilde (110)
 Sala, Josep, 1854, p. Matilde (110)
 Sala, Josep, 1855, p-g. Matilde (180)
 Sala, Josep, 1856, p-g. Matilde (110)
 Sala, Josep, 1857, p-g. Matilde (110)
 Sala, Josep, 1858, p-g. Matilde (110)
 Sala, Josep, 1859, p-g. Matilde (110)
 Sala, Josep, 1861, p-g. Matilde (110)
 Sala, Josep, 1862, p-g. Matilde (110)
 Sala, Josep, 1864, p-g. Matilde (110)
 Sala, Josep, 1866, p-g. Matilde (110)
 Sala, Josep, 1867, p-g. Matilde (110)
 Sala, Salvador - 1845 - (61)
 Sala, Salvador - 1846 - (61)
 Sala, Salvador - 1847 - (61)
 Sala, Salvador, 1848, m. San Mariano (61)
 Sala, Salvador, 1850, m. San Mariano (61)
 Sala, Salvador, 1851, m. San Mariano (61)
 Sala, Salvador, 1852, m. San Mariano (61)
 Sala, Salvador, 1853, m. San Mariano (61)
 Sala, Salvador, 1854, m. San Mariano (61)
 Sala, Salvador, 1855, m. San Mariano (61)
 Sala, Salvador, 1856, m-g. San Mariano (61)
 Sala, Salvador, 1857, m-g. San Mariano (61)
 Sala, Salvador, 1858, p-g. San Mariano (61)
 Sala, Tomás - 1847 - (88)
 Sanjoan, Gabriel - 1845 - (92)
 Sanjoan, Gabriel - 1846 - (92)
 Sanjoan, Gabriel - 1847 - (47)
 Sanjoan, Gabriel, 1848, l. San Antonio (49)
 Sanjoan, Gabriel, 1851, l. San Antonio (47)
 Sanjoan, Gabriel, 1852, b-g. Rosa (113)
 Sanjoan, Gabriel, 1857, p-g. Rosa (113)
 Sanjoan, Gabriel, 1858, p-g. Rosa (113)
 Sanjoan, Gabriel, 1861, p-g. Rosa (113)
 Sanjoan, Gabriel, 1866, p-g. Rosa (113)
 Sanjoan, Gabriel, 1867, p-g. Rosa (113)
 Sanjoan, Gabriel, 1869, p-g. Rosa (113)
 Sanjoan, Isidre - 1845 - (120)
 Sanjoan, Isidre - 1846 - (120)
 Sanjoan, Isidre - 1847 - (120)
 Sanjoan, Isidre, 1851, p-g. Carmen (120)
 Sanjoan, Isidre, 1852, p-g. Carmen (85)
 Sanjoan, Isidre, 1848, p-g. Carmen (120)
 Sanjuan Casals, Pere, 1885-86, p. Nicasia (189)
 Sanjuan Casals, Pere, 1886-87, p. Nicasia (189)
 Sanjuan, Cebrià, 1870, p-g. Rosa (113)
 Sanjuan, Cebrià, 1872-73, p-g. Rosa (113)
 Sanjuan, Cebrià, 1873-74, p-g. Rosa (113)
 Sanjuan, Cebrià, 1874-75, Rosa
 Sanjuan, Francesc, 1853, l. San Antonio (47)
 Sanjuan, Francesc, 1854, l. San Antonio (47)
 Sanjuan, Francesc, 1855, l. San Antonio (47)
 Sanjuan, Francesc, 1856, l. San Antonio (47)
 Sanjuan, Francesc, 1857, l. San Antonio (47)
 Sanjuan, Gabriel, 1852, l. San Antonio (47)
 Sanjuan, Gabriel, 1853, b-g. Rosa (113)
 Sanjuan, Gabriel, 1854, b-g. Rosa (113)
 Sanjuan, Gabriel, 1855, p-g. Rosa (113)
 Sanjuan, Gabriel, 1856, p-g. Rosa (113)
 Sanjuan, Gabriel, 1859, p-g. Rosa (113)
 Sanjuan, Gabriel, 1862, p-g. Rosa (113)
 Sanjuan, Gabriel, 1863, p-g. Rosa (113)
 Sanjuan, Gabriel, 1864, p-g. Rosa (113)
 Sanjuan, Gabriel, 1865, p-g. Rosa (113)
 Sanjuan, Gabriel, 1868, p-g. Rosa (113)
 Sanjuan, Gabriel, 1870, p-g. Dos de Mayo (300)
 Sanjuan, Gabriel, 1871-72, b. Dos de Mayo (300)
 Sanjuan, Gabriel, 1871-72, p-g. Rosa (113)
 Sanjuan, Gabriel, 1872-73, p-g. Dos de Mayo (300)
 Sanjuan, Gabriel, 1873-74, p-g. Dos de Mayo (300)
 Sanjuan, Gabriel, 1874-75, Dos de Mayo
 Sanjuan, Gabriel, 1875-76, p-g. Dos de Mayo (300)
 Sanjuan, Gabriel, 1876-77, p-g. Dos de Mayo (300)
 Sanjuan, Gabriel, 1877-78, b-g. Dos de Mayo (300)
 Sanjuan, Gabriel, 1878-79, b-g. Dos de Mayo (231)
 Sanjuan, Gabriel, 1879-80, b-g. Dos de Mayo (231)
 Sanjuan, Gabriel, 1880-81, b-g. Dos de Mayo (231)
 Sanjuan, Gabriel, 1881-82, p-g. Dos de Mayo (231)

- Sanjuan, Gabriel, 1882-83, b-g. Dos de Mayo (231)
 Sanjuan, Gabriel, 1883-84, b-g. Dos de Mayo (231)
 Sanjuan, Gabriel, 1884-85, b-g. Dos de Mayo (231)
 Sanjuan, Gabriel, 1885-86, b-g. Dos de Mayo (231)
 Sanjuan, Gabriel, 1886-87, p-g. Dos de Mayo (231)
 Sanjuan, Gabriel, 1887-88, p-g. Dos de Mayo (231)
 Sanjuan, Gabriel, 1888-89, p. Dos de Mayo (231)
 Sanjuan, Gabriel, 1889-90, b-g. Dos de Mayo (231)
 Sanjuan, Gabriel, 1890-91, b-g. Dos de Mayo (231)
 Sanjuan, Gabriel, 1891-92, b-g. Dos de Mayo (231)
 Sanjuan, Isidre, 1850, p-g. Carmen (120)
 Sanmiquel, Antoni, 1869, m-g. San Mariano (61)
 Sanmiquel, Antoni, 1867, m-g. San Mariano (61)
 Sanmiquel, Antoni, 1865, m-g. San Mariano (61)
 Sanmiquel, Antoni, 1866, m-g. San Mariano (61)
 Sanmiquel, Antoni, 1868, p-g. San Mariano (61)
 Segura, Ramon, 1848, p-b. Isabel (77)
 Sensat Sanjoan, Pere, 1861, p-g. Ondina (145)
 Sensat Sanjoan, Pere, 1862, p-g. Ondina (145)
 Sensat Sanjoan, Pere, 1863, p-g. Ondina (145)
 Sensat, Francesc - 1845 - (40)
 Sensat, Francesc - 1846 - (40)
 Sensat, Francesc, 1852, l. San Francisco (40)
 Sensat, Francesc, 1853, l. San Francisco (40)
 Sensat, Francesc, 1854, l. San José (40)
 Sensat, Francesc, 1855, l. San Francisco (40)
 Sensat, Francesc, 1856, l. San Francisco (40)
 Sensat, Gerard - 1845 - (102)
 Sensat, Gerard - 1846 - (102)
 Sensat, Grau - 1847 - (102)
 Sensat, Pere - 1845 - (118)
 Sensat, Pere - 1846 - (118)
 Sensat, Pere, 1853, p-g. Carmen (120)
 Sensat, Pere, 1854, p-g. Carmen (120)
 Sensat, Pere, 1855, p-g. Carmen (120)
 Simon, Ramon, 1852, m. Gaditano (51)
 Simon, Ramon, 1853, m. Gaditano (51)
 Simon, Ramon, 1854, m. Gaditano (51)
 Sunyol, Marcel·lí, 1853, p-g. Celia (97)
 Suñol, Marcel·lí, 1851, p-g. Celia (97)
 Suñol, Marcel·lí, 1852, p-g. Celia (97)
 Suñol, Marcel·lí, 1854, p-g. Celia (97)
Torrens
 Torrens, Tomàs, 1848, l. San Antonio
 Torrents, Tomàs, 1861, m. Santiago (76)
 Truch, Bartomeu, 1851, l. Dionisio (30)
 Truch, Bartomeu, 1852, l. Dionisio (30)
 Truch, Felicià, 1848, m. San Juan (70)
 Truch, Gerard - 1845 - (64)
 Truch, Manuel - 1845 - (127)
 Truch, Manuel - 1846 - (127)
 Truch, Pere - 1845 - (52)
 Truch, Pere - 1846 - (52)
 Truch, Pere - 1846 - (72)
 Truch, Pere - 1847
 Truch, Pere - 1847 - (52)
 Truch, Pere - 1847 - (72)
 Truch, Pere, 1848, m. San Mariano (52)
 Truch, Pere, 1848, p. Ligeró (72)
 Truch, Pere, 1850, m. Carmen (52)
 Truch, Pere, 1851, m. Carmen (92)
 Truch, Pere, 1852, m. Carmen (52)
 Truch, Pere, 1853, m. Carmen (52)
 Truch, Pere, 1854, m. Carmen (52)
 Truch, Pere, 1855, m. Carmen (52)
 Truch, Pere, 1856, m. Carmen (52)
 Truch, Pere, 1857, m. Carmen (52)
Ventura
 Ventura Pagès, Francesc, 1859, p-g. Teresa (94)
 Ventura Pagès, Francesc, 1861, p-g. Teresa (94)
 Ventura Pagès, Francesc, 1862, p-g. Teresa (94)
 Ventura Pagès, Francesc, 1863, p-g. Teresa (94)
 Ventura Pagès, Francesc, 1864, p-g. Teresa (94)
 Ventura, Francesc - 1845 - (86)
 Ventura, Francesc, 1856, p-g. Teresa (94)
 Ventura, Francesc, 1857, p-g. Teresa (94)
 Ventura, Francesc, 1858, p-g. Teresa (94)
 Ventura, Josep, 1848, l. Angel de la Guardia (45)
Ysern
 Ysern Curell, Josep, 1875-76, p-g. Asumpta (150)
 Ysern Curell, Josep, 1876-77, p-g. Asunta (150)
 Ysern Curell, Josep, 1877-78, p-g. Asunta (150)
 Ysern Font, Salvador, 1871-72, p. Josefa de Gibara (150)
 Ysern Font, Salvador, 1872-73, p. Josefa de Gibara (150)
 Ysern Font, Salvador, 1873-74, p. Josefa de Gibara (150)
 Ysern Garcia, Pau, 1866, p. Portollas (187)
 Ysern Garcia, Pau, 1859, p. Portollas (187)
 Ysern Garcia, Pau, 1861, p. Portollas (187)
 Ysern Garcia, Pau, 1862, p. Portollas (187)
 Ysern Garcia, Pau, 1863, p. Portollas (187)
 Ysern Garcia, Pau, 1864, p. Portollas (187)
 Ysern Garcia, Pau, 1865, p. Portollas (187)
 Ysern Garcia, Pau, 1867, p. Portollas (187)
 Ysern Garcia, Pau, 1868, p. Portollas (187)
 Ysern Garcia, Pau, 1869, p. Portollas (187)
 Ysern Garcia, Pau, 1870, p. Portollas (187)
 Ysern Garcia, Pau, 1871-72, p. Portollas (187)
 Ysern Garcia, Pau, 1873-74, p. Portollas (187)
 Ysern Garcia, Pau, 1874-75, Portollas
 Ysern Garcia, Pau, 1875-76, p. Portollas (187)
 Ysern Garcia, Pau, 1876-77, p. Portollas (187)
 Ysern Maristany, Isidre, 1865, p-g. Cariñosa (106)
 Ysern Maristany, Isidre, 1866, p-g. Cariñosa (106)
 Ysern Maristany, Josep P., 1863, p. Clarita (78)
 Ysern Maristany, Josep P., 1864, p. Clarita (78)
 Ysern Maristany, Josep P., 1865, p. Clarita (78)
 Ysern Maristany, Josep P., 1867, p. Clarita (78)
 Ysern Maristany, Josep P., 1868, p. Clarita (78)
 Ysern Maristany, Josep P., 1869, p. Clarita (78)
 Ysern Maristany, Josep P., 1870, p. Clarita (76)
 Ysern Maristany, Josep P., 1871-72, p. Clarita (78)
 Ysern Maristany, Josep P., 1873-74, p. Clarita (76)
 Ysern Maristany, Josep P., 1874-75, Clarita
 Ysern Puig, Josep, 1856, p-g. Tigre (97)
 Ysern Puig, Josep, 1857, p-g. Tigre (97)
 Ysern Puig, Josep, 1858, p-g. Tigre (97)
 Ysern Puig, Josep, 1859, p-g. Tigre (97)
 Ysern Ramentol, Josep, 1859, p-g. Nuevo Rayo (124)
 Ysern, hereus de Josep, 1870, p-g. Asumta (150)
 Ysern, hrs. de Josep, 1873-74, p-g. Asumpta (150)
 Ysern, hrs. de Josep, 1874-75, Asunta
 Ysern, hrs. de Josep, 1871-72, p-g. Asumpta (150)
 Ysern, hrs. de Josep, 1872-73, p-g. Asumpta (150)
 Ysern, Josep, 1848, m. Carmen (99)
 Ysern, Josep, 1850, g. Nuevo Rayo (124)
 Ysern, Josep, 1851, p-g. Nuevo Rayo (124)
 Ysern, Josep, 1852, p-g. Nuevo Rayo (121)
 Ysern, Josep, 1853, p-g. Nuevo Rayo (124)
 Ysern, Josep, 1854, p-g. Nuevo Rayo (124)
 Ysern, Josep, 1855, p-g. Nuevo Tigre (124)
 Ysern, Josep, 1856, p-g. Nuevo Rayo (124)
 Ysern, Josep, 1857, p-g. Nuevo Rayo (124)
 Ysern, Josep, 1858, p-g. Nuevo Rayo (124)
 Ysern, Josep, 1867, p-g. Maria Asumpta (150)
 Ysern, Josep, 1868, p-g. Maria Asumpta (150)
 Ysern, Josep, 1869, p-g. Maria Asumpta (150)
 Ysern, Salvador, 1853, m. Nuevo Irene (81)
 Ysern, Tomàs, 1871-72, m-g. San Mariano (61)

[p-g] pollacra-goleta; [b] berganti; [p] pollacra;
 [g] goleta; [l] llaut; [m] mistic; [pt] pailebot; [q] quelx;
 [b-c] berganti-corbeta; [b-g] berganti-goleta.

APÈNDIX

Relació de vaixells

- Adela (b)
Adriano (q)
Amable Dolores (p-g)
Amalia (p)
Amelia (p)
Amnistia (b)
Ana Cristina (p)
Angel de la Guarda (l)
Angela (p-g)
Antilia (p)
Araucana (p-g)
Ardilla (p)
Assumpta (p-g)
Asunta (p-g)
Asumta
Atractivo (m)
Aurora (p-g)
Baiiente (m)
Barigua (p-g)
Bellamina (p)
Bernardino (m)
Besós (p-g)
Borigua (p-g)
Brillante Catalán (p)
Buarigua (p-g)
Buarigo (p-g)
Buariguo
Cariñosa (p-g)
Carmelita (l)
Carmen (m) (p-g)
Carlota (p)
Cazdor (b-g)
Cefiro (m-g)
Celia (p-g)
Chile (b)
Clarita (p)
Claudina (p)
Claudine (q)
Conchita (p)
Coruñes (m)
Coruñesa (p) (p-g)
Cristina (p)
Conceller (b)
Cronómetro (p-g)
Cuatro Hermanos (m)
Dalia (p)
Daria (p)
Despejada (p)
Dionisio (l)
Delfin (p)
Dolores (p-g)
Dolorio (l)
Dorotea (p)
Dos de Mayo (p-g) (b)
Dragon (p)
Dragon (pt)
Elegancia (p)
Elisa (p-g)
Emilia (p-g)
Emilio (p-g)
Emilio (m)
Emperador (m)
Encantadora (p)
Esmeralda (p)
Estarve (p-g)
Estrella (m)
Eulàlia (p-g)
Falum (p) (Joven Elisa)
Falum (p) (Joven Luisa)
Fenici (b)
Fidela (p-g)
Fomento (b)
Gabriela (p-g)
Gaditana (m)
Gaditano (m)
Galgo (m)
Generoso (b)
Gibara (p)
Gibaro (p)
Golondrina (p-g)
Graciosa (p) (p-g)
Guadalquivir (pt)
Guadalupe (p-g)
Indio (p-g)
Industria (b-c)
Inés (p-g)
Invencible (b)
Irena (m)
Irene (m)
Isabel (p-b)
Isidra (p-g)
Jacinta (p-g)
Josefa Coruñesa (g)
Josefa Coruñesa (q)
Josefa de Gibara (p)
Joven Elias (p)
Joven Elisa (p)
Joven Emilia (p-g)
Joven Emilio (p-g)
Juanito (pt)
Juanito (pt) (p)
Julita (p-g)
Lagarto (m)
Lancero (p-g)
Lanzero
Laureano (p-g)
León (m)
Ligero (pt) (p)
Madróna (p)
Malia (p)
Marcelita (p)
Maria (p-g)
Maria Isabel (l)
Maria Luisa (p-g)
Mariano (l)
Marina (p-g)
Maristany (p)
Masnou (p-g)
Matilde (p-g)
Mensagera (p) (p-g)
Mensajera (p-g)
Mensageril (p-g)
Merced (m)
Mercedita (p)
Mulata (p-g)
Mulata (m)
Mulato (p-g)
Nicasia (p)
Nomantina (p-g)
Nueva Carlota (p-g)
Nueva Teresa (p-g)
Nueva Irene (m)
Nuevo Irene (m)
Nuevo Rayo (p-g)
Nuevo Tigre (m)
Nuevo Vigilante (b)
Numantina (p-g)
Ondina (p-g)
Paloma (p)
Palomo (m)
Palomo (p)
Patacada (m)
Pelayo
Pescador (m)
Preciosa (p-g) (p)
Portollas (p)
Presidente (p-g)
Prima (p-g)
Primer Tigre (p)
Primo (p-g)
Primos Hermanos (m)
Principio (m)
Pronta (p)
Prueba (b)
Ramoncito (pt)
Raimunda (p)
Raimunda (p-g)
Raymunda (p)
Romancito (pt)
Romanisto (p-b)
Romano (p-g)
Rosa (p)
Rosa (p-g)
Rosita (p-g)
Salvadora (p)
San Antonio (l) (m)
San Francisco (l) (m)
San Francisco
San Gabriel (m)
San Jaime (l)
San José (l) (m)
San Juan (m)
San Mariano (l) (m-g)
San Miguel (m)
San Pablo (m)
San Pedro (m)
Santa Rosa (m)
Santiago (m)
Santo Angel de la Guarda (l)
Sevillano (m)
Soberano (l)
Talia (p-g)
Teresa (p-g)
Tigre (p-g)
Timoteo (p)
Timoteo (p-g) (b)
Timoteo 3º
Timoteo 3º
Traviata (p-g)
Uracana (p-g)
Unión (p)
Valentina (p-g)
Valiente (m)
Varigua (p-g)
Vencedor (b)
Vencedor (b)
Venturita (p)
Ventureta
Vicenta (p)
Vicente (p)
Vigilante (b)
Villamina (p-g)
Virgen de Gracia (p)
Virgen de la Mar (l)
Virgen del Mar (m)
Zelia (p-g)
Zefiro (p-g)

2. Fonts d'imatges



Retrat del pintor Josep Pineda (Museu Maritim de Barcelona).



"Associació Catalanista del Masnou" -Exposició- 1934

(Arxiu Mas. Barcelona)

Vaixell: **Acancia**
Tipus:
Tones:
Població:
Mestre d'aixa:
Capità: Eugeni Millet
Any: 1866 (Constr.)
Pintor:
Núm. clixé: 81165

Vaixell: **Amaltea**
Tipus: Pollacra-rodona
Tones: 79
Població: El Masnou
Mestre d'aixa:
Capità: Esteve Rosès
Any: 1837
Pintor:
Núm. clixé: 81157

Vaixell: **Ana**
Tipus: Bricbarca
Tones:
Població:
Mestre d'aixa:
Capità: A. Fontanills
Any: 1868
Pintor:
Núm. clixé: 81102

Vaixell: **Ana de Maluaga**
Tipus: Berganti-rodó
Tones:
Població:
Mestre d'aixa:
Capità: Jaume Isern
Any:
Pintor:
Núm. clixé: 81138

Vaixell: **Avelina**
Tipus: Pollacra-rodona
Tones: 204
Població: Blanes
Mestre d'aixa:
Capità: Joan Orta
Any: 1854
Pintor: Domenicos Pavarrone
(Girona)
Núm. clixé: 81158

Vaixell: **Bella Dolores**
Tipus:
Tones:
Població:
Mestre d'aixa:
Capità: Manuel Pagès
Any: 1872
Pintor: J. Pineda
Núm. clixé: 81136

Vaixell: **Bonaventura**
Tipus: Fragata
Tones:
Població:
Mestre d'aixa:
Capità: Jaume Isern
Any: 1855
Pintor: Evans (oli)
Núm. clixé: 81095

Vaixell: **Borinquen**
Tipus: Bricbarca
Tones:
Població:
Mestre d'aixa:
Capità: Gabriel Pagès
Any: 1872
Pintor: J. Pineda
Núm. clixé: 81104

Vaixell: **Caraqueña**
Tipus: Pollacra-goleta
Tones: 139
Població: Blanes
Mestre d'aixa:
Capità: Segundo Pagès
Any: 1848
Pintor:
Núm. clixé: 81149

Vaixell: **Cariñoosa**
Tipus: Pollacra-goleta
Tones:
Població: Arenys de Mar
Mestre d'aixa:
Capità: Isidre Isern
Any: 1876
Pintor: J. Pineda
Núm. clixé: 81151

Vaixell: **Carmen**
Tipus: Pollacra-rodona
Tones:
Població: Blanes
Mestre d'aixa:
Capità: Joan Orta
Any: 1835
Pintor:
Núm. clixé: 81162

Vaixell: **Casilda**
Tipus: Pollacra-goleta
Tones:
Població:
Mestre d'aixa:
Capità: Silveri Millet
Any:
Pintor:
Núm. clixé: 81154

Vaixell: **Caupolican**
Tipus: Berganti-rodó
Tones:
Població: Mataró
Mestre d'aixa: Francesc Sagarra
Capità: Pere Millet Sust
Any: 1853
Pintor:
Núm. clixé: 81114

Vaixell: **Celestina**
Tipus: Bricbarca
Tones:
Població:

Mestre d'aixa:
Capità: Jaume Sensat
Any: 1865
Pintor:
Núm. clixé: 81101

Vaixell: **Chile**
Tipus: Pollacra-rodona
Tones:
Població: Blanes
Mestre d'aixa:
Capità: Josep Millet
Any: 1859
Pintor:
Núm. clixé: 81159

Vaixell: **Clara**
Tipus: Berganti-rodó
Tones:
Població:
Mestre d'aixa:
Capità: Rafel Fontanills
Any:
Pintor:
Núm. clixé: 81140

Vaixell: **Daria**
Tipus: Pollacra-goleta
Tones:
Població:
Mestre d'aixa:
Capità: Grau Casals Maristany
Any:
Pintor:
Núm. clixé: 81153

Vaixell: **Diana**
Tipus: Bricbarca
Tones:
Població: Arenys de Mar
Mestre d'aixa:
Capità: Isidre Maristany
Any: 1852
Pintor:
Núm. clixé: 81098

Vaixell: **Diana**
Tipus: Pollacra-rodona
Tones:
Població:
Mestre d'aixa:
Capità: Domingo Sanjuan
Any: 1860
Pintor:
Núm. clixé: 81160

Vaixell: **Elvira**
Tipus: Berganti-rodó
Tones:
Població:
Mestre d'aixa:
Capità: Manuel Maristany
Any: 1874
Pintor:
Núm. clixé: 81122

Vaixell: **Enriqueta**
Tipus: Berganti-rodó
Tones:
Població: Blanes
Mestre d'aixa:
Capità: Jeroni Alsina
Any: 1878
Pintor:

Núm. clixé: 81135

Vaixell: **Ernesto**
Tipus: Berganti-goleta
Tones:
Població:
Mestre d'aixa:
Capità: Grau Pla
Any: 1875
Pintor: J. Mongay
Núm. clixé: 81125

Vaixell: **Explorador**
Tipus: Berganti-goleta
Tones:
Població:
Mestre d'aixa:
Capità: Salvador Maristany
Any: 1863
Pintor:
Núm. clixé: 81115

Vaixell: **Felicia**
Tipus: Pollacra-rodonà
Tones:
Població: Arenys de Mar
Mestre d'aixa:
Capità: Silveri Millet
Any: 1871
Pintor:
Núm. clixé: 81167

Vaixell: **Ignésita**
Tipus: Pollacra-rodonà
Tones:
Població:
Mestre d'aixa:
Capità: Mateu Truch
Any: 1863
Pintor:
Núm. clixé: 81144

Vaixell: **Ignásita**
Tipus: Pollacra-rodonà
Tones:
Població:
Mestre d'aixa:
Capità: Mateu Truch
Any: 1863
Pintor:
Núm. clixé: 81163

Vaixell: **Ignésita**
Tipus: Pollacra-goleta
Tones:
Població:
Mestre d'aixa:
Capità: Jeroni Pla
Any: 1873
Pintor: J. Mongay
Núm. clixé: 81150

Vaixell: **Índia**
Tipus: Pollacra-rodonà
Tones:
Població:
Mestre d'aixa:
Capità: Joan Pla
Any: 1857
Pintor: Germans Pellegrin Maiveille
Núm. clixé: 81156

Vaixell: **Isabel**
Tipus: Berganti-goleta

Tones:
Població:
Mestre d'aixa:
Capità: Gabriel Sanjuan
Any: 1873
Pintor: Arpe Angelo (Genova)
Núm. clixé: 81121

Vaixell: **Jaume Millet**
Tipus: Berganti-goleta
Tones:
Població:
Mestre d'aixa:
Capità: Jaume Millet
Any: 1879
Pintor: Josep Mongay
Núm. clixé: 81127

Vaixell: **Josefa**
Tipus: Pollacra-rodonà
Tones:
Població: El Masmou
Mestre d'aixa: Joan Carreras
Capità: Joan Maristany
Any: 1841
Pintor: J. Mongay
Núm. clixé: 81168

Vaixell: **Juanita**
Tipus: Pollacra-rodonà
Tones:
Població: El Masnou
Mestre d'aixa:
Capità: Pere Pagès
Any: 1856
Pintor: Pellegrin Maiveille
Núm. clixé: 81155

Vaixell: **La Estrella de la Mañana**
Tipus: Bricbarca
Tones:
Població:
Mestre d'aixa:
Capità: Gabi Fernández
Any:
Pintor:
Núm. clixé: 81109

Vaixell: **Linda**
Tipus: Bricbarca
Tones:
Població: Arenys de Mar
Mestre d'aixa:
Capità: Pau Ferrer
Any: 1876
Pintor: J. Pineda
Núm. clixé: 81108

Vaixell: **Lira de Safo**
Tipus: Pollacra-goleta
Tones: 145
Població: El Masnou
Mestre d'aixa:
Capità: Joan Arimon
Any: 1866
Pintor: J. Pineda
Núm. clixé: 81123

Vaixell: **Lista**
Tipus: Berganti-goleta
Tones:
Població:
Mestre d'aixa:
Capità: Josep Millet

Any: 1868
Pintor: J. Pineda
Núm. clixé: 81119

Vaixell: **Marcelina**
Tipus: Pollacra-goleta
Tones:
Població:
Mestre d'aixa:
Capità: Marcell Suñol
Any: 1866
Pintor: J. Pineda
Núm. clixé: 81116

Vaixell: **Marcelita**
Tipus: Berganti-rodó
Tones:
Població:
Mestre d'aixa:
Capità: Tomás Fabregas
Any: 1859
Pintor:
Núm. clixé: 81134

Vaixell: **Maria Angela Sensat**
Tipus:
Tones:
Població:
Mestre d'aixa:
Capità:
Any:
Pintor:
Núm. clixé: 81128

Vaixell: **Maria Rosa**
Tipus: Berganti-rodó
Tones:
Població:
Mestre d'aixa:
Capità: Caietà Bertran
Any:
Pintor:
Núm. clixé: 81139

Vaixell: **Maristany**
Tipus: Pollacra-rodonà
Tones:
Població:
Mestre d'aixa:
Capità: Isidre Maristany
Any: 1882
Pintor: J. Pineda
Núm. clixé: 81169

Vaixell: **Marina**
Tipus: Pollacra-goleta
Tones:
Població:
Mestre d'aixa:
Capità: Francesc Alsina
Any:
Pintor: J. Pineda
Núm. clixé: 81148

Vaixell: **Mercedes Montes**
Tipus: Fragata
Tones:
Població:
Mestre d'aixa:
Capità: Marià Oliver
Any: 1858
Pintor:
Núm. clixé: 81094

Vaixell: **Nueva Dolores**
Tipus: Pollacra-goleta
Tones:
Població:
Mestre d'aixa:
Capità: Ciril Pagès
Any: 1868
Pintor:
Núm. clixé: 81146

Vaixell: **Nuevo Lautauro**
Tipus:
Tones:
Població: Blanes
Mestre d'aixa:
Capità: P. Sensat
Any: 1870
Pintor:
Núm. clixé: 81103

Vaixell: **Obdulía**
Tipus: Bricbarca
Tones:
Població:
Mestre d'aixa:
Capità: Manuel Font
Any: 1873
Pintor: J. Estapé
Núm. clixé: 81105

Vaixell: **Ocata**
Tipus: Berganti-goleta
Tones:
Població: Blanes
Mestre d'aixa:
Capità: Gabriel Pagès
Any: 1871
Pintor: J. Mongay
Núm. clixé: 81120

Vaixell: **Paca**
Tipus: Pollacra-rodona
Tones:
Població:
Mestre d'aixa:
Capità: Pere Orta Millet
Any: 1862
Pintor:
Núm. clixé: 81161

Vaixell: **Pau Sensat**
Tipus: Bricbarca
Tones:
Població: Blanes
Mestre d'aixa:
Capità: Pau (?) Sensat
Any: 1867
Pintor:
Núm. clixé: 81111

Vaixell: **Pepe**
Tipus: Berganti-rodó
Tones: 265
Població: Mataró
Mestre d'aixa: Francesc Sagarra
Capità: P. Maristany
Any: 1850
Pintor:
Núm. clixé: 81131

Vaixell: **Pere Maristany**
Tipus: Berganti-goleta
Tones:
Població: Arenys de Mar

Mestre d'aixa:
Capità: Pere Maristany
Any: 1874
Pintor: J. Pineda
Núm. clixé: 81124

Vaixell: **Porvenir**
Tipus: Bricbarca
Tones:
Població:
Mestre d'aixa:
Capità: Joan Curell
Any: 1860
Pintor: J. Pineda
Núm. clixé: 81100

Vaixell: **Porvenir**
Tipus:
Tones:
Població:
Mestre d'aixa:
Capità: Mariano Mas
Any: 1875
Pintor: J. Pineda
Núm. clixé: 81107

Vaixell: **Preciosa**
Tipus: Pollacra-goleta
Tones: 212
Població: Blanes
Mestre d'aixa:
Capità: Josep Pagès
Any: 1849
Pintor:
Núm. clixé: 81152

Vaixell: **Prim**
Tipus: Berganti-rodó
Tones: 225
Població: Barcelona
Mestre d'aixa:
Capità: Caietà Bertran
Any: 1864
Pintor:
Núm. clixé: 81137

Vaixell: **Príncipe**
Tipus: Berganti-goleta
Tones: 199
Població: Vilassar de Mar
Mestre d'aixa:
Capità: Jaume Pagès
Any: 1866
Pintor:
Núm. clixé: 81126

Vaixell: **Prisca**
Tipus: Goleta
Tones: 172
Població: Blanes
Mestre d'aixa: J. Vieta
Capità: Pere Anton Millet
Any: 1851
Pintor:
Núm. clixé: 81142

Vaixell: **Prudente**
Tipus: Pollacra-goleta
Tones:
Població:
Mestre d'aixa:
Capità: Joan Sala
Any: 1864
Pintor:

Núm. clixé: 81145

Vaixell: **Rafael**
Tipus: Berganti-rodó de 3 pals
Tones:
Població:
Mestre d'aixa:
Capità: Francesc Maristany
Any: 1856
Pintor:
Núm. clixé: 81112

Vaixell: **Rengo**
Tipus: Pollacra-goleta
Tones:
Població:
Mestre d'aixa:
Capità: Pere Colomer
Any: 1858
Pintor:
Núm. clixé: 81143

Vaixell: **Rengo**
Tipus: Pollacra-goleta
Tones:
Població: Blanes
Mestre d'aixa:
Capità: Josep Bosch
Any: 1871
Pintor:
Núm. clixé: 81147

Vaixell: **Safo**
Tipus: Berganti-goleta
Tones:
Població: Blanes
Mestre d'aixa:
Capità: Joan Arimon
Any: 1850
Pintor: Pellegriñ Maivelle
Núm. clixé: 81113

Vaixell: **San Juan El Glorioso**
Tipus: Falutx
Tones:
Població:
Mestre d'aixa:
Capità: Joan Bertran Maristany
Any:
Pintor: Josep Mongay
Núm. clixé: 81170

Vaixell: **Soberano**
Tipus: Berganti-rodó
Tones:
Població: Blanes
Mestre d'aixa:
Capità: Grau Maristany
Any: 1854
Pintor:
Núm. clixé: 81132

Vaixell: **Soberano 2º**
Tipus: Berganti-goleta
Tones:
Població:
Mestre d'aixa:
Capità: Josep Colomer
Any: 1868
Pintor: Domenico Gavarrones (Génova)
Núm. clixé: 81118

Vaixell: **Sorpresa**
Tipus: Bricbarca

Tones:
Població:
Mestre d'aixa:
Capità: Josep Fontanills
Any: 1856
Pintor:
Núm. clixé: 81099

Vaixell: **Terita**
Tipus: Bricbarca
Tones:
Població:
Mestre d'aixa:
Capità: Higiní Arimon
Any: 1874
Pintor: J. Pineda
Núm. clixé: 81106

Vaixell: **Thomas**
Tipus: Pollacra-rodona
Tones:
Població:

Mestre d'aixa:
Capità: Josep Rosés
Any: 1864
Pintor:
Núm. clixé: 81164

Vaixell: **Timoteo 1º**
Tipus: Berganti-goleta
Tones:
Població: Blanes
Mestre d'aixa:
Capità: Antoni Casals
Any: 1867
Pintor:
Núm. clixé: 81117

Vaixell: **Valparaiso**
Tipus: Fragata
Tones:
Població:
Mestre d'aixa:
Capità: J. M. Sala
Any: 1876

Pintor:
Núm. clixé: 81096

Vaixell: **Vencedor**
Tipus: Pollacra-rodona
Tones: 217
Població: San Feliu de Guixols
Mestre d'aixa: Josep Bosch
Capità: Carles Rosés
Any: 1856
Pintor:
Núm. clixé: 81166

Vaixell: **Volador**
Tipus: Bricbarca
Tones:
Població:
Mestre d'aixa:
Capità: Domingo Sanjuan
Any:
Pintor:
Núm. clixé: 81110

3. Fonts bibliogràfiques

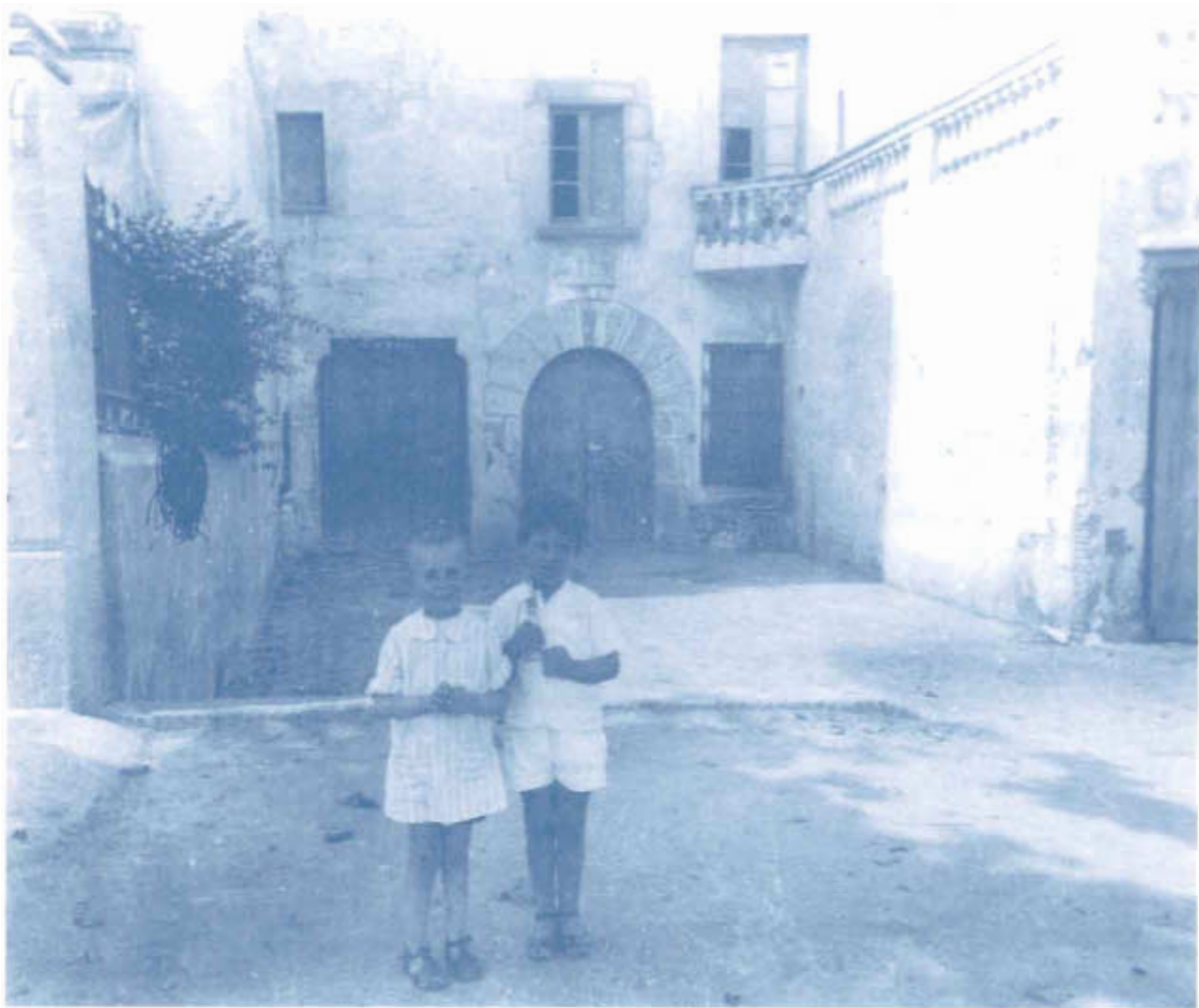

Fotografia de la casa que havia estat del mestre d'aixa Sust. (Museu Marítim de Barcelona)

**3.1. Pere-Jordi BASSEGODA MUSTÉ /
MASNOU. NOTAS PARA LA CONTRIBUCIÓN
AL ESTUDIO DE LA HISTORIA DEL MASNOU.**
Barcelona: Ediciones y Publicaciones Iberia,
1928, 95 pp. *RELACIÓ DE VAIXELLS*

ACANCIA, po,
Eugeni Millet,
Pere Villà,
Francesc Oliver Millet.

ADELA, p-g,
Pere Maristany,
Salvador Sala,
Josep Isern,
Genís Vila,
Joan Martí.

ADELAIDA, p-g,
Sebastià Ramentol,
Josep Martí,
Carles Orta,
Andreu Bertran.

ADRIANO, p-g,
Jaume Pagès,
Gerard Bosch.

AGUSTINA, p-g,
Pere Fàbregas,
Isidre Pla,
Josep Martí.

ALBERTINA, p-g,
Pere Maristany,
Agustí Maristany Mitjans.

ALEJANDRO, bt,
Esteve Ramon.

AMABLE DOLORES, p-g,
Pau Codina.

AMALIA, bt,
Pau Bertran,
Gerard Bertran,
Jaume Bertran,
Gerard Bertran.

AMELIA, p-g,
Pere Bertran.

ANA CRISTINA, p-g,
Pere Gabriel,
Eusebi Fàbregas

ANA, bt,
Gaietà Bertran.

ANA, po,
Josep Sust,
Pere Maristany,
Gerard Maristany

ANGELA, p-g,
Pere Rosés,
Mateu Pagès,
Joan Millet,
Jeroni Pla.

ANGELITA, bt,
Mateu Pagès,
Francesc Pagès,
Pere Pagès,
Evarist Millet.

ANGELITA, fg,
Josep Isern,

ANITA, p-g,
Antoni Pla,
Pere Manan,
Joan Collell.

ANITA, po,
Feliu, Tomás i Antoni
Alsina.

ANTILLA, p-g,
Joan Maristany.

ANTONIETA, p-g,
Salvador Llimona,
Joaquim Rosés,
Joan Llimona,
Josep Bertran,
Antoni Pla.

ANTONIETA, p-g,
Josep Isern.

ANTONIO GUSI, co,
Emili Alsina,
Eusebi Alsina.

ANTONIO JANÉ, ba,
Antoni Subirà.

ARAUCANA, p-g,
Salvador Millet,
Joan Oliver.

ARDILLA, p-g,
Jaume Ferrer.

ASTREA, p-g,
Josep Isern.

ASUNCIÓN FOMENTO, b-g,
Tomàs Alsina,
Joan Alsina,
Josep Ribalta.

ATALAYADOR, po,
Salvador Sala,
Leonor Pla,
Joan Pla,
Antoni Oliver,
Marcel·lí Alsina.

ATALAYADOR, b-g,
Tomàs Gibernau,
Paulí Coll,
Francesc Gibernau,
Josep Gibernau.

ATALÀ, p-g,
Salvador Llimona,
Antoni Castellà.

ATRACTIVA, p-g,
Joan Fontanills.

ATRACTIVO, m-g,
(Minguet de Canadès).

ATRACTIVO, py,
Pau Ramon.

BELISARIO, b-g,
Gerard Alsina Maristany,
Lluís Pagès,

Emili Alsina,
Enric Pagès,
Pau Ventura.

BELLA DOLORES, bt,
Isidre Millet,
Manuel Pagès.

BESÓS, p-g,
Pere Duran,
Sebastià Gibernau.

BORINQUEN, co,
Benet Sala,
Mateu Millet.

BURIGUA, p-g,
Segon Maristany,
Gerard Maristany.

CARAQUEÑA, p-g,
Pere Pagès,
Antoni Duran,
Segon Pagès.

CARIÑOSA, p-g,
Francesc Alsina,
Isidre Isern.

CARLOS F. ROSES, ba,
Isidre Maristany.

CARLOTA, co,
Josep Sampera,
Salvador Sampera,
Josep Curell.

CARMEN, bt,
Pere Coll.

CARMEN, p-g,
Pere Coll,
Jaume Casals,
Pere Coll Pagès,
Josep Millet.

CAROLINA, p-g,
Gabriel Ramentol,
Marià Ramentol.

CARUÑEZ, p-g,
Antoni Rosés.

CASILDA, p-g,
Silveri Millet,
Francesc Millet.

CATALÁN, m-g,
Joan Bonastre.

CATALUÑA, co,
Francesc Sala.

CATALUÑA, po,
Francesc Sanjuan,
Tomàs Curell,
Jeroni Pagès,
Joan Sanjuan,
Ventura Millet.

CAUPOLICAN, bt,
Isidre Millet,
Francesc Millet.

CECILIA RIOGRANDE, p-g,
Pere Maristany,
Enric Ribas.

CECILIA, bt,
Jaume Ferré,
Jesus Carreras,
Josep Gibernau,
Antoni Gibernau.

- CEFERINO**, b-g,
Antoni Ribas,
Bonaventura Maristany.
- CÉFIRO**, py,
(Escalañat).
- CELESTINA**, co,
Jaume Sensat,
Joan Sensat.
- CHILE**, bt,
Josep Millet,
Bonaventura Alsina,
Francesc Estapé,
Salvador Millet,
Josep Millet.
- CISNEROS**, bt,
Jaume Oliver,
Josep Castells,
Pere Maristany,
Jaume Oms.
- CLARA**, bt,
Pau Isern.
- CLARA**, bt,
Pere Corchs.
- CLARITA VALLMORA**, gt,
Lluís Oliver,
Josep Mora,
Isidre Maristany.
- CLEMENTINA**, po,
Jaume Sensat,
Francesc Sensat,
Pere Gibernau,
Sebastià Ramentol.
- COLÓN**, bt,
Sebastià Ramentol.
- CONCELLER**, bt,
Isidre Maristany,
Tomàs Pou,
Tomàs Truch,
Joan Maristany,
Antoni Oliver.
- CONCEPCIÓN**, co,
Pau Estapé Garriga,
Isidre Sensat.
- CONCHITA**, po,
Isidre Martí,
Gregori Bertran.
- CONSUELO**, po,
Josep Jover.
- CRISTOBAL**, bt,
Francesc Oliver.
- CRONÓMETRO**, p-g,
Domènec Sanjuan,
Jacint Hombravella,
Gerard Hombravella,
Jeroni Maristany.
- CURRUTACO**, b-g,
Julià Curell.
- DARÍÀ**, p-g,
Josep Pagès,
Pere Pagès,
Jaume Rosés,
Gerard Casals.
- DECIDIDA**, p-g,
Josep Millet.
- DECIDIDO**, mt,
Pau Viola.
- DELFIN**, p-g,
Jaume Pagès Estapé,
Jaume Pagès.
- DEMETRIO**, bt,
Francesc Cros.
- DESPEJADA**, p-g,
Josep Maristany,
Ezequiel Maristany,
Isidre Pla,
Prudenci Curell.
- DIANA**, bt,
Josep Sanjuan,
Tomàs Alsina,
Josep Sanjuan.
- DILIGENTE**, m-g,
Josep Mas.
- DOCTOR CRUXENT**, fg,
Josep Sensat.
- DOLORES**, p-g,
Gabriel Oliver.
- DOROTEA**, p-g,
Antoni Pagès Bertran.
- DOROTEA**, po,
Agustí Maristany Sensat,
Josep Ferrer.
- DOS DE MAYO**, b-g,
Gabriel Sanjuan,
Isidre Pla,
Francesc Castells,
Francesc Alsina,
Francesc Ferrer.
- DOS DE MAYO**, b-g,
Francesc Ferrer.
- DOS HERMANAS**, co,
Agustí Curell,
Pere Roca.
- DULCINEA**, p-g,
Agustí Curell,
Victorià Pagès,
Tomàs Truch,
Feliu Sanjuan,
Frederic Pagès,
Pere Pagès.
- ECLIPSE**, bt,
Joaquim Rosés.
- EDUVIGIS**, po,
Pere J. Maristany,
Josep Sampera,
Josep Casals,
Delmir Maristany,
Demetri Roqueta.
- ELEGANCIA**, p-g,
Pere Maristany,
Manuel Pagès.
- ELENA**, bt,
Manuel Pagès,
Demetri Roqueta,
Antoni Sust.
- ELISA**, p-g,
Bonaventura Maristany.
- ELVIRA**, p-g,
Joan Juli,
Josep Curell,
Llorenç Sampera,
Manuel Maristany.
- ELVIRA**, po,
Gabriel Sust.
- EMPERADOR**, p-g,
Josep Casola.
- ENCANTADORA**, p-g,
Josep Pla.
- ENRIQUE**, p-g,
Gabriel Oliver,
Isidre Millet,
Isidre Oliver,
Mateu Oliver.
- ENRIQUETA**, bt,
Sebastià Ramentol.
- ESMERALDA**, ba,
Julià Curell.
- ESMERALDA**, p-g,
Salvador Millet.
- ESPERANZA**, b-g,
Pere Estruch.
- ESTRELLA DE LA INANENA**, ba,
(1) Jeroni Pagès.
- EUGENIA**, b-g,
Gabriel Bertran,
Antoni Gibernau.
- EULALIA**, p-g,
Gerard Maristany,
Francesc Millet,
Antoni Oliver,
Jaume Pagès.
- EVA**, bt,
Francesc Rosés.
- EXPLORADOR**, bt,
Salvador Maristany.
- FALUM**, m-g,
Francesc Barba.
- FANNY**, co,
Gabriel Maristany,
Feliu Sanjuan.
- FAVORITA**, p-g,
Mateu Oliver,
Gabriel Bertran.
- FELICIA**, po,
Silveri Millet,
Isidre Fàbregas,
Agustí Fàbregas.
- FELIPE**, bt,
Pere Antoni Coll,
Ramon Coll,
Marcel·lí Alsina.

(1) Transcrivim el nom que figura en la relació de Bassageda, tot i que aquest valzell, el seu nom correcte és «La Estrella de la Mañana».

FELIZ, po,
Isidre Pla,
Antoni Pla,
Pere Pagès,
Jaume Casals.

FIDELA, p-g,
Pere Roca,
Calixte Millet,
Gerard Millet.

FLORA, po,
Joan Sensat,
Gerard Sensat.

FLORESTA, po,
Leonor Millet,
Jaume Pla,
Josep Maristany.

FOMENTO, b-g,
Joan Alsina,
Tomàs Alsina.

FRANCISCO, b-g,
Francesc Sala,
Salvador Sala.

FRANCISQUETA, p-g,
Pere Coll.

FRASQUITA, p-g,
Felicià Bertran.

FRASQUITO, b-g,
Francesc Curós,
Francesc Castells,
Josep Sust,
Antoni Sust,
Francesc Maristany.

FUSTERA, co,
Antoni Ribas.

GABRIELA, p-g,
Marià Ramentol,
Josep Pagès,
Pere Pagès,
Gabriel Ramentol.

GALÁN, m-g,
(Garrofa).

GLORIAS DE MASNOU,
Isidre Oliver,
Josep Maristany,
Isidre Millet,
Salvador Millet.

GRATITUD, bt,
Francesc Suñol,
Bonaventura Maristany,
Gerard Rosés.

GUADALQUIVIR, p-g,
Pere Duran,
Sebastià Gibernau.

GUADALUPE, p-g,
Joan Fontanills,
Pere Oliver,
Mateu Dimona,
Joan Ferrer,
Francesc Fontanills.

GUAYAQUIL, co,
Gerard Maristany,
Francesc Casals.

GUAYAQUIL, co,
Francesc Casals.

GUAYREÑO, p-g,
Gerard Estapé,
Jaume Noms.

HERMANOS, p-g,
Andreu Fàbregas.

HERMESINDA, p-g,
Josep Torras Ferrer.

HERNÁN CORTÉS, bt,
Joan Oliver,
Marià Oliver.

HORTENSIA, b-g,
Marcel·lí Suñol,
Gabriel Bertran,
Pau Pagès,
Llorenç Pla,
Artur Raspall.

HUGO, b-g,
Mateu Oliver.

HURACÁN, p-g,
Salvador Millet.

IBERIA, bt,
Jaume Paicarn.

IGNACITA, p-g,
Tomàs Truch,
Jeroni Pla,
Josep Rosés,
Joan Rosés,
Mateu Truch.

ÍNDIA, po,
Mateu Pagès.

INDIO, b-g,
Alfred Pagès,
Pere Pagès,
Gabriel Sala.

INVENCIBLE, b-g,
Francesc Maristany.

ISABELITA, p-g,
Pere Corchs.

ISABELITA, po,
Joan Oliver,
Joaquim Rosés,
B. Millet,
A. Pla,
Joan Curell,
Josep Sanjuán,
Gerard Millet,
Tomàs A. Gibernau,
Josep Oliver.

ISÍDRA, po,
Bonaventura Colomer.

ISIDRA, po,
Isidre Isern Fàbregas.

JACINTA, p-g,
Josep Coll.

JAIME MILLET, b-g,
Salvador Millet,
Jaume Millet,
Josep Pagès,
Jeroni Pla,
Gerard Pla.

JAIME, p-g,
Josep Estapé.

JAIMITO, b-g,
Mateu Pagès.

JOAQUÍN SERRA, fg,
Josep Isern,
Jaume Rosés.

JOSÉ DE LLOBREGAT, b-g,
Salvador Rosés Pla.

JOSÉ HORTS, b-g,
Gabriel Oliver.

JOSÉ MARÍA, b-g,
Gerard Bosch,
Feliu Orta,
Antoni Sanjuán,
Gabriel Sanjuán,
Lluís Alsina.

JOSEFA, po,
Joan Maristany,
Tomàs Font,
Jaume Sensat,
Pere Maristany.

JOVEN ADELA, p-g,
Josep Maristany,
Josep Isern,
Pau Castells,
Llorenç Pla.

JOVEN ANA, bt,
Joan Curell,
Artur Raspall,
Joan Curell Bertran.

JOVEN CÓNCHITA, po,
Joan Sensat,
Isidre Juvé,
Joan Ferrer,
Higiní Arimon,
Dionís Oliver.

JOVEN ELISA, p-g,
Jaume Pla,
Jaume Pla Oliver,
Francesc Barba.

JOVEN ENRIQUÉ, co,
Josep Curell.

JOVEN JOAQUÍN, bt,
Julià Curell.

JOVEN MIGUEL, bt,
Gerard Maristany,
Francesc Truch.

JUAN, b-g,
Joan Riera,
Salvador Millet,
Josep Roca,
Joan Riera.

JUANITA, co,
Gerard Maristany.

JUANITA, po,
Josep, Pere i
Francesc Pagès,
Tomàs Ferrer Bertran.

- JUANITO**, b-g,
Joan Fontanills,
Pere Oliver,
Francesc Fontanills,
Gabriel Fàbregas,
Joan Roger,
Leonor Pla,
Josep Curell,
Llorenç Sampera,
Joan Pla,
Pere Ferrer,
Jaume Fontanills.
- JUANITO**, bt,
Josep Alsina,
Ventura Millet.
- JULIA**, bt,
Pere Corchs.
- LANCERO**, p-g,
Joan Oliver,
Pere Oliver,
Josep Isern.
- LAUREANO**, b-g,
Joan Sala,
Evarist Rosés,
Pau Estané,
Pau Ventura.
- LEPANTO**, bt,
Joan Alsina,
Emili Alsina.
- LINDA**, co,
Pau Ferrer,
Gerard Maristany,
Bonaventura Ferrer,
Francesc Ferrer,
Josep Ferrer.
- LINDO**, po,
Benet Sala.
- LIRA DE SAFO**, p-g,
Gabriel Pagès,
Salvador, Pere i Joan
Arimon,
Josep Maristany.
- LISEA**, po,
Feliçà Coll,
Agustí Maristany,
Gabriel Fàbregas.
- LISTA**, p-g,
Josep Isern,
Mateu Pagès.
- LLASAT**, bt,
Antoni Fontanills.
- LOLA**, p-g,
Mateu Pagès Casals,
Jaume Millet.
- LUISA**, bt,
Mateu Millet Oliver,
Josep Maristany,
Francesc Valldeneu.
- LUISA**, po,
Joan Alsina.
- Ma. ANGELA SENSAT**, b-g,
Agustí Maristany Sensat,
Tomàs A. Gibernau,
Josep Martí,
Francesc Ferrer.
- MADRONA**, p-g,
Emili Alsina.
- MAGDALENA**, co,
Emili Alsina Roca.
- MANUELA**, p-g,
Higini Arimon,
Francesc Arimon.
- MARCELINA**, p-g,
Pau Pagès,
Francesc Suñol,
Pau Estapé,
Gabriel Bertran,
Segon Maristany,
Marcel·lí Suñol.
- MARÍA LUISA**, b-g,
Gabriel Oliver,
Josep Grau.
- MARÍA LUISA**, p-g,
Francesc Casals,
Lluís Maristany.
- MARIA ROSA**, bt,
Gaietà Bertran,
Pantaleó Martí.
- MARÍA SUMPTA**, p-g,
Salvador Llimona,
Josep Isern.
- MARIA TERESA**, b-g,
Tomàs Curell.
- MARÍA**, b-g,
Francesc Bosch.
- MARÍA**, p-g,
Josep Ribalta,
Tomàs Alsina,
Josep Isern,
Pere Isern,
Tomàs Font.
- MARINA**, p-g,
Isidre Alsina,
Francesc Alsina,
Tomàs Fàbregas,
Isidre Isern.
- MARIO**, p-g,
Pere Isern Llop.
- MARISTANY**, po,
Joan Maristany,
Joan Sala,
Francesc Truch,
Antoni Sanjuan,
Isidre Pla,
Joan Fàbregas,
Tomàs Curell.
- MARROQUINA**, po,
Francesc Pla.
- MARTÍ CODOLÁ**, co,
Joan Collell.
- MAYPO**, co,
Joan Bertran.
- MENSAJERA**, p-g,
Salvador Roger,
Joan Roger,
Mateu Millet Oliver,
Pere Bertran,
Jaume Millet.
- MERCÉ**, p-g,
Jeroni Pagès,
Francesc Pagès.
- MERCEDES**, ba,
Emili Alsina.
- MERCEDITAS**, p-g,
Jaume Noms,
Antoni Duran,
Mateu Oliver,
Pere Duran Ballester.
- MERCEDITAS**, po,
Francesc Fàbregas Alsina,
Fidel Fàbregas,
Isidre Fàbregas,
Segon Maristany.
- MIGUEL**, b-g,
Salvador Maristany,
Ezequiel Maristany,
Antoni Fontanills,
Francesc Casals.
- MODESTA**, po,
Tomàs Gibernau,
Agustí, Gerard, Josep,
Salvador i Pere Maristany,
Agustí Maristany Sensat.
- MONARCA**, bt,
Antoni Pagès,
Mateu Pagès,
Josep Isern,
Gerard Maristany.
- MULATA**, p-g,
Josep Marquet.
- NICASIA**, po,
Gabriel Pla,
Pere Casals,
Manuel Truch.
- NICOLÁS**, b-g,
Lluís Alsina.
- NUEVA CARLOTA**, p-g,
Segon Maristany,
Jaume Maristany,
Casimir Fontanills,
Jaume Rosés.
- NUEVA DOLORES**, p-g,
Ciril Pagès,
Josep Millet,
Francesc Rosés,
Pere Isern,
Mateu Pagès.
- NUEVA DOLORES**, p-g,
Isidre Pla,
Antoni Sust Oliver,
Silvestre Martí.

NUEVA ELISA, p-g.
Ventura Maristany,
Manuel Maristany.

NUEVA PAULA, p-g.
Pere Pagès,
Mateu Pagès,
Francesc Maristany,
Josep Maristany Fàbregas,
Francesc Maristany.

NUEVA ROSITA, p-g.
Gabriel Sanjuan,
Cebrià Sanjuan,
Pere Corchs.

NUEVA TERESA, p-g.
Pau Pagès.

NUEVA VICTORIA, bt,
Emili Alsina,
Eusebi Alsina,
Marcel·lí Alsina,
Pere Antoni Coll.

NUEVITAS, po,
Josep Alsina,
Pere Roca Alsina,
Pere Isern.

NUEVO LAUTORO, co,
Tomàs Font.

NUEVO RAYO, p-g,
Pere Maristany,
Joan Roca,
Magí Sanjuan.

NUEVO VIGILANTE, bt,
Josep Mirambell,
Josep Mirambell,
Jaume Mirambell,
Prudenci Curell,
Josep Coll,
Julià Curell.

NUMANTINA, p-g.
Jeroni Millet.

OBDULIA, co,
Manuel Ferrer.

OCATA, lu,
Pere Pagès.

ONDINA, p-g.
Francesc,
Jaume i Pere Sensat.

PABLO SENSAT, co,
Salvador Maristany Sensat.

PACA, p-g,
Feliu Orta,
Pere Orta.

PAIBA, b-g,
Joan Sala.

PÁJARO DEL RASTRILLO, b-g,
Magí Sanjuan,
Francesc Truch.

PALOMO, m-g,
Ramon Poch.

PANCHITA ROS, bt,
Mateu Pagès.

PARATONS, po,
Agustí Maristany Rosés,
Pere Pagès,
Pere Rosés,
Gerard Bertran,
Gabriel Rosés,
Segon Pagès,
Joan Millet,
Gerard Coll,
Tomàs Font.

PAULA, p-g,
Pere Pagès,
Andreu Pagès,
Francesc Maristany.

PEDRO ANTONIO, bt,
Jaume Rosés,
Isidre Orta.

PEDRO GUSI, co,
Andreu Pagès,
Pere Pagès,
Francesc Casals,
Francesc Sala,
Ventura Ferrer Alsina.

PEDRO MARISTANY, b-g,
Pere Maristany,
Leonor Pla,
Pere Bertran,
Josep Pagès,
Pere Maristany Pagès.

PEDRO, b-g,
Pere Coiomé,
Josep Pagès,
Paulí Coll.

PEPA, b-g,
Pere A. Gibernau.

PEPE, bt,
Josep Martí,
Jeroni Millet,
Salvador Orta.

PERLA, bt,
Ramon Poch.

PERLA, co,
Pau Poch,
Carles Rosés,
Gerard Coll,
Tomàs Alsina.

PERLA, po,
Josep Estapé,
Marià Estapé.

PESCADOR, m-g,
Josep Bosch.

PILAR, bt,
Marcel·lí Alsina.

PORTOLLAS, p-g,
Pere Isern,
Gerard Maristany,
Pau Isern.

PORVENIR, co,
Antoni Casals,
Andreu Pagès,
Joan Casals,
Joan Curell.

PRECIOSA, p-g,
Josep Pagès,
Gabriel Fàbregas,
Josep Pagès Bertran,
Antoni Pagès.

PRIM, b-g,
Agustí Curell,
Ventura Millet,
Francesc Truch.

PRIM, bt,
Gaietà Bertran,
Leonor Pla,
Josep Maristany,
Pere Sust.

PRÍNCIPE, b-g,
Jaume Pagès,
Tomàs Fàbregas,
Jaume Mitjans.

PRISCA, gt,
Pere Antoni Millet,
Tomàs Millet,
Enric Millet,
Ventura Subirà,
Segon Pagès.

PROCER, b-g,
Mateu Millet.

PROFETA, b-g,
Josep Maristany,
Salvador Maristany.

PRONTA, p-g,
Ramon Ros,
Josep Sampera,
Gabriel Oliver,
Antoni Duran,
Antoni Isern Mirambell,
Ramon Ros Bertran,
Gerard Maristany.

PRUDENTA, p-g,
Tomàs Font,
Joan Sala,
Carles Rosés,
Pere Pagès,
Pere Rosés,
Josep Ferrer,
Josep Sampera,
Salvador Sampera,
Paulí Sampera.

PUBILLA, b-g,
Jaume Oms.

PUERTO CABELLO, b-g,
Josep Bertran.

QUECHE MASNOU, p-g,
Enric Ribas,
A. Casals,
F. Casals,
F. Rosés.

RÁPIDO, p-g,
Josep Negri.

REFORMA, p-g,
Pere Isern,
Lluís Maristany.

- REGENERADA**, b-g,
Gabriel Sala Oliver,
Gabriel Sanjuan,
Andreu Fàbregas,
Gabriel Riera,
Josep Martí.
- RENGO**, p-g,
Josep Bosch Casals,
Pere Colomer.
- RESTAURADOR**, bt,
Josep Estapé,
Tomàs Ferrer,
Evarist Rosés.
- RITA**, b-g,
Antoni Castellà,
Joan Maristany.
- RONDA**, p-g,
Josep Isern,
Lluís Maristany.
- ROSA CARMEN**, co,
Joan Maristany,
Pere Bertran,
Salvador Maristany,
Gerard Pla,
Pere Coll.
- ROSA**, p-g,
Josep Maristany.
- ROSA**, p-g,
Pau Millet.
- ROSALÍA**, po,
Jaume Mirambell,
Joan Mirambell.
- ROSARIO**, b-g,
Lluís Roca.
- ROSITA**, p-g,
Isidre Bertran,
Josep Martí,
Tomàs Gibernau.
- SAFO**, b-g,
Pere Arimon,
Joan Arimon,
Josep Maristany.
- SALVADOR**, bt,
Francesc Orta Millet,
Delmir Orta.
- SAN ANTONIO**, m-g,
Marti Matiné.
- SAN FRANCISCO**, m-g,
Marti Matiné.
- SAN JAIME**, m-g,
Joan Oliver.
- SAN JOSÉ**, p-g,
Josep Isern,
Ventura Millet,
Josep Estapé.
- SAN JUAN**, m-g,
Joan Oliver.
- SAN MARIANO**, m-g,
Joan Pagès.
- SAN MARIANO**, p-g,
Ventura Alsina,
Ezequiel Pagès,
Joan Pagès.
- SARA**, p-g,
Joan Sala,
Josep Bosch,
Joan Sala Maristany.
- SEBASTIAN**, b-g,
Lluís Casals,
Mateu Oliver,
Joan Juli,
Gerard Casals,
Rafel Rius,
Pau Ventura.
- SEBASTIÁN**, b-g,
Lluís Roca,
Joan Martí Curell.
- SENSAT**, b-g,
Isidre Sensat,
Tomàs Gibernau,
Francesc Pagès.
- SIETE NOVIEMBRE**, co,
Josep Millet Pagès.
- SOBERANO 2º**, b-g,
Josep Colomé,
Josep Grau,
Mateu Truch,
Josep Pagès,
Gabriel Oliver.
- SOBERANO 3º**, b-g,
Pere Maristany,
Josep Isern,
Jaume Maristany,
Rosend Mon,
Mateu Truch,
Josep Isern.
- SOBERANO**, bt,
Jaume Maristany,
Joan Maristany,
Mateu Truch,
Isidre Maristany,
Gerard Maristany,
Josep Colomer,
Lluís Oliver,
Joan Maristany.
- SOLEDAD**, p-g,
Tomàs Fàbregas,
Isidre Fàbregas,
Agustí Fàbregas,
Josep Isern.
- SORPRESA**, po,
Josep Fontanills Maristany,
Pere Fàbregas,
Pere Oliver Millet.
- SUBUR**, co,
Josep Ferrer.
- TEMERARIA**, po,
Carles Rosés,
Feixicà Coll,
Tomàs Font,
Isidre Maristany,
Francesc Casals,
Agustí Maristany.
- TERESA**, p-g,
Gabriel Oliver,
Marià Majó,
Pere Estruch.
- TERESA**, po,
Francesc Sala.
- TERESINA**, p-g,
Francesc Maristany,
Agustí Maristany.
- TERESITA**, co,
Francesc Arimon,
Higini Arimon.
- TIGRE**, p-g,
Pere Estapé.
- TIMOTEO 1º**, b-g,
Antoni Casals,
Pere Maristany,
Paulí Coll,
Isidre Maristany.
- TIMOTEO 2º**, b-g,
Francesc Casals,
Ezequiel Pagès.
- TIMOTEO 3º**, b-g,
Francesc Casals,
Jaume Maristany,
Francesc Alsina,
Pere Maristany,
Manuel Maristany.
- TOMÁS**, po,
Josep Rosés,
Segon Pagès.
- TOMÁS**, po,
Tomàs Fàbregas,
Isidre Fàbregas.
- TORO**, b-g,
Gabriel Roca,
Josep Martí.
- TRAVIATA**, p-g,
Gerard Casals.
- TRES DOROTEAS**, po,
Gabriel Riera,
Salvador Millet.
- TRES HERMANOS**, p-g,
Josep Mogas,
Jaume Pagès Estapé.
- UNIÓ**, p-g,
Salvador Llimona.
- URANIA**, bt,
Josep Maristany,
Joan Maristany,
Francesc Casals.
- VALENTINA**, p-g,
Mateu Oliver,
Isidre Martí,
Pere Oliver,
Isidre Oliver,
Gabriel Alsina.
- VALENCITA**, p-g,
Josep Bertran.

VALPARAÍSO, co,
Joan Sala,
Josep Sala,
Jaume Rosés.

VENCEDOR, b-g,
Josep Martí,
Josep Pagès,
Bru Oms,
Pere Brochs,
Julià Curell.

VENTURA, bt,
Gerard Alsina,
Antoni Alsina.

VENTURITA, p-g,
Gabriel, Pere i Gerard
Maristany.

VESTAL, p-g,
Josep Roca,
Pantaleó Martí.

VIAJERO, po,
Josep Curell,
Salvador Sala,
Joan Curell,
Jaume Curell,
Artur Raspall,
Salvador Orta.

VICENTE, fg,
Jaume Estapé.

VICENTE, p-g,
Gabriel Oliver,
Pere Oliver,
Feliçà Bertran.

VÍCTOR, po,
Gerard Bosch.

VICTORIA, b-g,
Josep Mora,
Ezequiel Maristany,
Salvador Millet,
Gabriel Maristany.

VIGILANTE, b-g,
Josep Mirambell,
Josep Mirambell
Maristany.

VIRGEN DEL CARMEN, po,
Joan Orta,
Salvador Orta,
Francesc Mirambell,
Manuel Pagès,
Jaume Mirambell.

VÍRGENES, bt,
Josep Maristany,
Pere Oliver,
Francesc Casals,
Joan Casasa,
Silvestre Martí.

VOLADOR, co,
Domènec Sanjuan,
Francesc Casals,
Gerard Hombravella.

VOLUNTARIA, p-g,
Jaume Ferrer.

VOLUNTARIO, b-g,
Lluís Maristany.

VOLUNTARIO, b-g
Jaume Ferrer,
Mateu Pagès.

WIFREDO, bt,
Tomàs Bertran,
Marcel·lí Arnó.

[*mt*] *mistic*;
[*py*] *pallebot*;
[*po*] *pollacra*;
[*gt*] *goleta*;
[*p-g*] *pollacra-goleta*;
[*bt*] *bergantí*;
[*fg*] *fragata*;
[*co*] *corbeta*;
[*ba*] *barca o bricbarca (corbeta)*;
[*b-g*] *bergantí-goleta*;
[*m-g*] *mistic-goleta*;
[*bl*] *balandro*;
[*lu*] *lugre*.

3.2.1. Pere-Jordi BASSEGODA MUSTÉ / DISEÑOS DE LA VILLA DEL MASNOU Y DE SU MARINA DE VELA DEL OCHOCIENTOS. Barcelona, 1962, 309 pp. RELACIÓ DE PILOTS

Alaix

Alaix, Tomàs (Ferrer Gras) (447)
 Alsina Ferrer, Bonaventura (Roc) (483)
 Alsina Ferrer, Emili (Ros) (420)
 Alsina Ferrer, Eusebi (Roc) (517)
 Alsina Maristany, Tomàs (Cresta) (675)
 Alsina Millet, Jeroni (Roch) (677)
 Alsina Mirambell, Tomàs (Teta) (548)
 Alsina Roca, Emili (Corder) (434)
 Alsina Roca, Josep (Corder) (432)
 Alsina Roca, Lluís (Corder) (568)
 Alsina Roca, Marcel·lí (Corder) (490)
 Alsina Rosés, Antoni (Xixet) (404)
 Alsina Sensat, Joan (Cresta) (353)
 Alsina Sensat, Tomàs (Cresta) (435)
 Alsina, Bonaventura (Tareta) (75)
 Alsina, Feliu (Teta) (55)
 Alsina, Francesc (Cacona) (316)
 Alsina, Francesc (Tedén) (426)
 Alsina, Gabriel (Moreno) (361)
 Alsina, Gerard (Xixet) (116)
 Alsina, Jeroni (Roch) (7)
 Alsina, Isidre (Cacona) (424)
 Alsina, Joan (Teta) (232)
 Alsina, Joan (Xic del Xot) (253)
 Alsina, Joan (Xic del Xot) (235)
 Alsina, Joan (Xixet) (325)
 Alsina, Josep (Moreno) (374)
 Alsina, Tomàs (Teta) (155)
 Arimón Ferrer, Higini (Bailón) (494)
 Arimón Giró, Joan (Bailón) (509)
 Arimón Giró, Salvador (Bailón) (527)
 Arimón, Francesc (Bailón) (139)
 Arimón, Joan (Bailón) (142)
 Arimón, Pere (Bailón) (107)
 Arnó, Marcel·lí (Caldetes) (158)

Ballester

Ballester, Pere (Gurgui) (497)
 Barba, Francesc (Falúm) (69)
 Bertran Bertran, Josep (Patatas) (411)
 Bertran Cisa, Jeroni (Popa) (341)
 Bertran Estapé, Pau (Gerro) (669)
 Bertran Maristany, Agapit (Patets) (550)
 Bertran Maristany, Bonaventura (Patets) (440)
 Bertran Maristany, Isidre (Voluntari) (648)
 Bertran Maristany, Josep (Lluís) (582)
 Bertran Maristany, Pere (Patets) (530)
 Bertran, Andreu (Gerro) (156)
 Bertran, Felicià (Groc) (239)
 Bertran, Felicià (Groc) (560)
 Bertran, Gabriel (Funoyera) (292)
 Bertran, Gabriel (Gaïtes) (272)
 Bertran, Gaietà (Índia) (350)
 Bertran, Gerard (Gerro) (234)
 Bertran, Gerard (Gerro) (296)
 Bertran, Gerard (Gerro) (502)
 Bertran, Gerard (Gerro) (632)
 Bertran, Gerard (Voluntari) (270)
 Bertran, Gregori (Pota) (31)

Bertran, Isidre (Funoyera) (304)
 Bertran, Isidre (Groc) (290)
 Bertran, Isidre (Mogas) (126)
 Bertran, Joan (Patates) (11)
 Bertran, Josep (Groc) (416)
 Bertran, Josep (Groc) (460)
 Bertran, Josep (Groch) (67)
 Bertran, Josep (Muley Abbas) (145)
 Bertran, Josep (Pota) (255)
 Bertran, Josep (Pota) (357)
 Bertran, Josep (Rosu) (248)
 Bertran, Josep (Tarafa) (206)
 Bertran, Pere (Gerro) (312)
 Bertran, Pere (Patets) (162)
 Bertran, Pere (Rac) (196)
 Bertran, Ramon (Groc) (259)
 Bertran, Tomàs (Payà) (271)
 Bertran Cisa, Salvador (Pota) (542)
 Bonastre Bertran, Felicià (Gallinaire) (328)
 Bonastre Bertran, Felicià (Gallinaire) (516)
 Bonastre, Joan (Gallinaire) (136)
 Bosch Casals, Josep (Xacó d'En Motes) (540)
 Bosch Estapé, Dionisi (Estapera) (461)
 Bosch, Domènec (Minguet) (204)
 Bosch, Francesc (Bessó) (109)
 Bosch, Gerard (Llarguissona) (233)
 Bosch, Joan (Xacó d'En Motes) (514)
 Bosch, Josep (Bessó) (375)
 Bosch, Josep (Xacó) (219)
 Bosch, Pau (Gravada) (97)

Canudas

Canudas, Higini (Cardona) (512)
 Casals Alsina, Lluís (Esbarriat) (619)
 Casals Bertran, Josep (Casalets) (686)
 Casals Coll, Jaume (Esbarriat) (697)
 Casals Maristany, Francesc (Esbarriat) (684)
 Casals, Antoni (Bessona) (77)
 Casals, Antoni (Guerxet) (91)
 Casals, Francesc (Esbarriat) (376)
 Casals, Francesc (Guerxet) (303)
 Casals, Francesc (Patorra) (221)
 Casals, Francesc (Tuyes) (217)
 Casals, Gabriel (462)
 Casals, Gerard (Negre) (223)
 Casals, Joan (Guerxet) (645)
 Casals, Josep (Bitet) (181)
 Casals, Josep (Negre) (218)
 Casals, Josep (Negre) (9)
 Casals, Lluís (Esbarriat) (141)
 Casals, Pere (Bitet) (19)
 Casasa, Joan (Xocolater) (612)
 Castellà Barbeta, Salvador (693)
 Castellà, Antoni (215)
 Castellà, Joan (59)
 Castellà, Pau (134)
 Castells, Francesc (Pigada) (450)
 Castells, Josep (Pigada) (261)
 Codina Pagès, Pau (Viola) (30)
 Coll Rusiñol, Josep (Patrana) (595)
 Coll, Antoni (Xot) (624)

Coll, Felicià (Pascol) (305)
 Coll, Josep (Panyutes) (177)
 Coll, Josep J. (Panyutes) (362)
 Coll, Paulí (Panyutes) (475)
 Coll, Pere (227)
 Coll, Pere (Pascol) (186)
 Coll, Pere A. (Patrana) (207)
 Coll, Ramon (Patrana) (60)
 Coll, Ramon (Patrana) (649)
 Coll, Salvador (Patrana) (666)
 Collell, Joan (Bargilet) (346)
 Colomer Bertran, Salvador (Ros) (662)
 Colomer Ferrer, Bonaventura (Ros) (402)
 Colomer, Antoni (Ros) (50)
 Colomer, Josep (Ros) (112)
 Colomer, Pere (Ros) (205)
 Corchs Pi, Francesc (641)
 Corchs Pi, Joan (622)
 Corchs Sanjuan, Pere (646)
 Corchs, Josep (Perus) (344)
 Corchs, Pere (Perus) (283)
 Corchs, Pere (Perus) (293)
 Costa Maristany, Florenci (Nena) (621)
 Costa, Joan (Nina) (258)
 Creux Oliver, Pere (Corona) (590)
 Curell Bertran, Jaume (Fluquenia) (455)
 Curell Bertran, Julià (Perus) (418)
 Curell Bertran, Prudenci (Perus) (505)
 Curell, Agustí (Novell) (313)
 Curell, Joan (Fluquenia) (159)
 Curell, Joan (Novell) (449)
 Curell, Josep (Fluquenia) (349)
 Curell, Tomàs (Novell) (414)
 Curòs, Francesc (334)

Duran

Duran Ballester, Pere (Torrabolado) (618)
 Duran Millet, Alexandre (Sastre) (478)
 Duran Pagès, Antoni (Bertran) (445)
 Duran Sampera, Josep (Cunillo) (634)
 Duran, Pere (Torrebolados) (54)

Estapé

Estapé Galceran, Josep (Patori) (298)
 Estapé Galceran, Marià (Patori) (178)
 Estapé Garriga, Francesc (Fransuà) (546)
 Estapé Garriga, Pau (Fransuà) (506)
 Estapé Maristany, Jaume (Galvany) (422)
 Estapé, Gabriel (Estapera) (123)
 Estapé, Gerard (Anna) (78)
 Estapé, Jacint (Taleca) (554)
 Estapé, Jaume (Galvany) (387)
 Estapé, Jaume (Galvany) (74)
 Estapé, Jaume (Taleca) (15)
 Estapé, Jaume (Trencanous) (41)
 Estapé, Josep (Barreja) (169)
 Estapé, Josep (Serp) (88)
 Estapé, Josep (Trencanous) (138)
 Estapé, Pere (Fransuà) (311)
 Estapé, Pere (Silvestre) (262)
 Estapé, Silvestre (Trencanous) (348)
 Estradé, Pere (Perons) (320)

Fàbregas

Fàbregas Alsina, Francesc (Masquet) (522)

Fàbregas Alsina, Tomàs (Etxem) (562)
 Fàbregas Maristany, Agustí (Etxem) (563)
 Fàbregas Maristany, Isidre (Etxem) (439)
 Fàbregas Maristany, Tomàs (Etxem) (481)
 Fàbregas, Andreu (Seitons) (421)
 Fàbregas, Eusebi (Gina) (264)
 Fàbregas, Feliu (Seitons) (529)
 Fàbregas, Gabriel (Gina) (451)
 Fàbregas, Isidre (Etxem) (35)
 Fàbregas, Joan (208)
 Fàbregas, Joan (Gol) (635)
 Fàbregas, Joan (Negre) (6)
 Fàbregas, Pere (Gina) (25)
 Fàbregas, Pere (Gina) (379)
 Fàbregas, Tomàs (Masquet) (45)
 Ferrer Arnau, Jaume (Ventura) (607)
 Ferrer Bertran, Basili (Tas) (544)
 Ferrer Bertran, Tomàs (Tas) (689)
 Ferrer Ferrer, Bonaventura (Pau Ventura) (583)
 Ferrer Ferrer, Francesc (Pau Ventura) (664)
 Ferrer Ferrer, Josep (Pau Ventura) (588)
 Ferrer Maristany, Josep (Patxorra) (679)
 Ferrer Morales, Magi (Ventura) (508)
 Ferrer Oliver, Pere (Panyules) (596)
 Ferrer Pagés, Manuel (Pepilla) (257)
 Ferrer, Domènec (Valerosa) (345)
 Ferrer, Gerard (Bel) (4)
 Ferrer, Jaumè (Bel) (199)
 Ferrer, Jaume (Layeta) (16)
 Ferrer, Jaume (Papilla) (190)
 Ferrer, Jaume (Ventura) (170)
 Ferrer, Joan (Bel) (606)
 Ferrer, Josep (Patxorra) (209)
 Ferrer, Pau (Ventura) (278)
 Ferrer, Tomàs (Tas) (100)
 Feu Asensio, Jaume (Tiana) (636)
 Font Rosés, Tomàs (Montgat) (195)
 Font, Marià (Pau Cirés) (247)
 Fontanills Fortis, Antoni (Payelló) (623)
 Fontanills Maristany, Casimir (Lluïsa) (471)
 Fontanills Maristany, Josep (Lluïsa) (454)
 Fontanills Pagés, Antoni (Serena) (643)
 Fontanills, Antoni (Payelló) (66)
 Fontanills, Joan (Nano) (122)
 Fontanills, Josep (Lluïsa) (42)
 Fontanills, Francesc (Nano) (397)
 Fontanills, Joan (Joan) (244)

Gastaràs
 Gastaràs, Lluís (Sagués) (541)
 Gibernau Sust, Pere A. (Bià) (591)
 Gibernau, Francesc (Cristina) (322)
 Gibernau, Sebastià (Bià) (105)
 Gorgollon Fàbregas, Bonaventura (647)
 Grau Masdexeixas, Josep (Caldets) (519)
 Grau, Francesc (Calau) (572)
 Grau, Josep (Calau) (672)

Hombravella
 Hombravella Maristany, Gerard (Sastret) (600)

Hombravella, Jacint (Sastret) (95)
 Homs, Jaume (Patarribxes) (8)

Isern
 Isern Fàbregas, Francesc (Llop) (695)
 Isern Fàbregas, Pere (Pinyoner) (699)
 Isern Oliver, Pere (Llorença) (518)
 Isern Truch, Josep (Naret) (660)
 Isern, Felicià (Pinyoner) (120)
 Isern, Isidre (Llop) (237)
 Isern, Josep (Bot) (115)
 Isern, Josep (Gallegu) (163)
 Isern, Josep (Guiu) (659)
 Isern, Josep (Guiu) (70)
 Isern, Josep (Llop) (49)
 Isern, Josep (Pinyoner) (553)
 Isern, Josep (Quen) (185)
 Isern, Josep (Quen) (552)
 Isern, Josep (Titi) (226)
 Isern, Pau (Gallegu) (252)
 Isern, Pau (Llorença) (43)
 Isern, Pere (Llop) (486)
 Isern, Pere (Pinyoner) (485)

Jové
 Jové, Isidre (Amaro) (277)
 Juli Oliver, Jaume (487)
 Juli Oliver, Joan (430)

Llimona
 Llimona Font, Feliu (Sayol) (128)
 Llimona, Feliu (Sayol) (228)
 Llimona, Joan (Sayol) (326)
 Llimona, Salvador (Manaixa) (245)

Majó
 Majó Pi, Marià (613)
 Majó, Marcel·lí (549)
 Majó, Mariano (114)
 Manau, Pere (1)
 Manau, Tomàs (118)
 Marcó, Josep (335)
 Maristany Alsina, Gerard (Soberano) (260)
 Maristany Alsina, Jaume (Soberano) (383)
 Maristany Alsina, Joan (Soberano) (465)
 Maristany Alsina, Pere (Soberano) (528)
 Maristany Barba, Isidre (Russu) (620)
 Maristany Coll, Salvador (Paqueta) (363)
 Maristany Corchs, Francesc (Esquerrà) (110)
 Maristany Corchs, Joan (Carner) (356)
 Maristany Fàbregas, Tomàs (Hereu Tomàs) (663)
 Maristany Fornells, Pere (Soberano) (36)
 Maristany Galceran, Joan (Tara) (151)
 Maristany Garcia, Francesc (Isart) (476)
 Maristany Garcia, Gerard (Isart) (274)
 Maristany Garcia, Joan (Isart) (231)
 Maristany Hombravella, Isidre (Pere Grau) (182)
 Maristany Isern, Agustí (Isart) (46)
 Maristany Isern, Gerard (Nola) (694)

Maristany Isern, Isidre (Isart) (39)
 Maristany Maristany, Delmir (Cintet) (650)
 Maristany Maristany, Francesc (Isidro) (446)
 Maristany Maristany, Gerard (Isart) (687)
 Maristany Maristany, Isidre (Tara) (700)
 Maristany Maristany, Jaume (Batuvadèn) (614)
 Maristany Maristany, Jaume (Tara) (637)
 Maristany Maristany, Josep (Asó) (444)
 Maristany Maristany, Pere (Vatuvadèn) (629)
 Maristany Maristany, Pere F. (Cintet) (571)
 Maristany Millet, Joan (Francisquet) (599)
 Maristany Mitjans, Agustí (Payà) (280)
 Maristany Mora, Ezequiel (Ezequiel) (523)
 Maristany Oliver, Ezequiel (Frare) (534)
 Maristany Ramentol, Bonaventura (Xaret) (587)
 Maristany Ramentol, Pere (Xaret) (437)
 Maristany Rosés, Agustí (Sil) (378)
 Maristany Rosés, Lluís (Gayo) (366)
 Maristany Sensat, Agustí (Isart) (472)
 Maristany Sensat, Agustí (Xami) (536)
 Maristany Sensat, Gerard (Isart) (389)
 Maristany Sensat, Josep (Isart) (511)
 Maristany Sensat, Salvador (Isart) (584)
 Maristany Truch, Francesc (Màstec) (616)
 Maristany Truch, Gerard (Nola) (358)
 Maristany Truch, Pere (Russu) (285)
 Maristany, Agustí (Silet) (520)
 Maristany, Bonaventura (Payà) (441)
 Maristany, Bonaventura (Titià) (241)
 Maristany, Feliu (Senyor) (2)
 Maristany, Feliu (Senyor) (273)
 Maristany, Francesc (Isidro) (52)
 Maristany, Francesc (Màstec) (164)
 Maristany, Francesc (Pere Grau) (23)
 Maristany, Francesc (Silet) (149)
 Maristany, Francesc (Tara) (165)
 Maristany, Francesc (Tomàs) (225)
 Maristany, Francesc (Tomàs) (464)
 Maristany, Gabriel (Benet) (301)
 Maristany, Gabriel (Frare) (681)
 Maristany, Gabriel (Xaret) (410)
 Maristany, Gerard (Carner) (53)
 Maristany, Gerard (Frare) (58)
 Maristany, Gerard (Greits) (29)
 Maristany, Gerard (Màstec) (202)
 Maristany, Gerard (Quet) (86)
 Maristany, Gerard (Titià) (452)
 Maristany, Gerard (Xaret) (96)
 Maristany, Jeroni (Cavalleria) (339)
 Maristany, Isidre (Badalona) (399)
 Maristany, Isidre (Silet) (504)
 Maristany, Isidre (Tara) (79)

Maristany, Jacint (Sastre) (61)
 Maristany, Jaume (Caballeria) (28)
 Maristany, Jaume (Vatuvadén) (193)
 Maristany, Joan (Badalona) (581)
 Maristany, Josep (Frare) (89)
 Maristany, Josep (Paqueta) (210)
 Maristany, Josep (Sensat) (103)
 Maristany, Josep (Tap) (279)
 Maristany, Josep (Tara) (184)
 Maristany, Josep (Xicarrot) (309)
 Maristany, Lluís (Corsari) (51)
 Maristany, Manuel (Titlà) (391)
 Maristany, Mateu (Frare) (124)
 Maristany, Màxim (Gayo) (132)
 Maristany, Pere (Carló) (198)
 Maristany, Pere (Corsari) (62)
 Maristany, Pere (Corsari) (688)
 Maristany, Pere (Deri) (308)
 Maristany, Pere (Frare) (254)
 Maristany, Pere (Payà) (317)
 Maristany, Pere (Tap) (99)
 Maristany, Salvador (Senyor) (364)
 Marquet, Josep (3)
 Martí Isern, Josep (Josepet) (180)
 Martí Maristany, Josep (Barrabuts) (405)
 Martí Maristany, Josep (Barrabuts) (651)
 Martí Millet, Joan (Tion) (531)
 Martí Millet, José (Tion) (570)
 Martí Mitjans, Joan (Tirrona) (532)
 Martí Mora, Silvestre (Josepet) (661)
 Martí, Isidre (Fideu) (281)
 Martí, Joan (Fosés) (13)
 Martí, Josep (Patatetas) (189)
 Martí, Pantaleó (Tion) (183)
 Martí, Silevestre, (Josepet) (135)
 Mas, Josep (129)
 Massuet, Marià (617)
 Matas Garriga, Bonaventura (Cinto) (119)
 Millet Bertran, Francesc (Pauet) (380)
 Millet Bertran, Jeroni (Geroni) (668)
 Millet Bertran, Salvador (Pauet) (586)
 Millet Ferrer, Gerard (Cabrera) (564)
 Millet Feu, Emili (Geroni) (676)
 Millet Font, Mateu (Patena) (644)
 Millet Maristany, Eugeni (Xec) (393)
 Millet Oliver, Francesc (Nens) (501)
 Millet Oliver, Josep (Xiquet) (382)
 Millet Oliver, Mateu (Patena) (390)
 Millet Oliver, Salvador (Nens) (428)
 Millet Pagès, Francesc (Xiquet) (589)
 Millet Pagès, Salvador (Xiquet) (585)
 Millet Pla, Josep (Fita) (593)
 Millet Roca, Salvador (Patena) (12)
 Millet Rosés, Josep (Noni) (268)
 Millet Susà, Salvador (Nens) (474)
 Millet, Bonaventura (Tetus) (85)
 Millet, Calixte (Cabrera) (551)
 Millet, Enric (Cona) (458)
 Millet, Francesc (Fita) (197)
 Millet, Francesc (Xec) (174)
 Millet, Gabriel (Surray) (5)
 Millet, Gerard (Cabrera) (72)
 Millet, Jeroni (Caballu) (87)
 Millet, Jeroni (Jeroni) (144)
 Millet, Isidre (Nens) (222)

Millet, Jaume (Pauet) (104)
 Millet, Joan (Patena) (153)
 Millet, Joan (Surray) (147)
 Millet, Josep (Fita) (176)
 Millet, Josep (Nens) (17)
 Millet, Josep (Xiquet) (37)
 Millet, Leonor (Jeroni) (161)
 Millet, Mateu (Patena) (194)
 Millet, Pau (Cabrera) (83)
 Millet, Pere (Fita) (173)
 Millet, Pere A. (Cona) (251)
 Millet, Prudenci (Laló) (82)
 Millet, Salvador (Laló) (98)
 Millet, Salvador (Nens) (150)
 Millet, Salvador (Patena) (415)
 Millet, Salvador (Patena) (63)
 Millet, Salvador (Tetus) (384)
 Millet, Salvador (Xiquet) (386)
 Millet, Salvador (Xiquet) (57)
 Millet, Silveri (Xiquet) (401)
 Millet, Tomàs (Cona) (477)
 Mirambell Maristany, Francesc (Asó) (569)
 Mirambell, Jaume (Asó) (359)
 Mirambell, Jaume (Asó) (611)
 Mirambell, Joan (Asó) (269)
 Mirambell, Joan (Joan Xic) (224)
 Mirambell, Josep (Asó) (137)
 Mitjans, Celesti (Ranxero) (577)
 Mitjans, Jaume (Teyà) (187)
 Mitjans Pagès, Jaume (Ranxero) (691)
 Mon Ferrer, Rossend (Siu) (442)
 Mora Estapé, Josep (Nen) (525)
 Mora Oliver, Josep (Xitots) (367)
 Mora, Joan (Naran) (94)
 Mora, Josep (Ferrer) (423)
 Mora, Josep (Nen) (131)
 Mora, Silvestre (Peixet) (683)

Noms

Noms, Bru, (102)
 Noms, Jaume (Patarritxes) (392)
 Noms, Joan (Patarritxes) (400)

Oleza

Oleza, Alexandre (Tenori) (448)
 Oliver Bertran, Joan (Xacó) (610)
 Oliver Fortis, Joan (Bepis) (368)
 Oliver Fortis, Joan (Guilopu) (547)
 Oliver Maristany, Lluís (Xacó) (395)
 Oliver Maristany, Mateu (Nol) (327)
 Oliver Maristany, Tomàs (Xacó) (473)
 Oliver Maristany, Tomàs (Xacó) (484)
 Oliver Millet, Francesc (Guilopu) (650)
 Oliver Millet, Gabriel (Biló) (561)
 Oliver Millet, Isidre (Biló) (594)
 Oliver Millet, Josep (Biló) (670)
 Oliver Millet, Pere (Pedru) (574)
 Oliver Pagès, Francesc (Xacó) (381)
 Oliver, Antoni (Biló) (90)
 Oliver, Dionís (Xacó) (340)
 Oliver, Francesc (Biló) (40)
 Oliver, Francesc (Xacó) (47)
 Oliver, Gabriel (Biló) (330)
 Oliver, Jaume (Pedru) (166)
 Oliver, Joan (Guilopu) (201)
 Oliver, Joan (Pedru) (240)
 Oliver, Joan (Xacó) (287)
 Oliver, Josep (Bepis) (38)
 Oliver, Lluís (Xacó) (44)

Oliver, Marià (Guilopu) (81)
 Oliver, Mateu (Biló) (179)
 Oliver, Mateu (Xacó) (291)
 Oliver, Miquel (Bonica) (24)
 Oliver, Pere (Biló Mil-Homes) (513)
 Oliver, Pere (Nol) (282)
 Oliver, Pere (Pedru) (76)
 Oliver, Tomàs (Tomaset) (101)
 Orta Millet, Delmir (Serena) (469)
 Orta Millet, Feliu (Serena) (436)
 Orta Millet, Francesc (Serena) (289)
 Orta Millet, Pere (Serena) (295)
 Orta Millet, Salvador (Serena) (491)
 Orta Pagès, Pere (Serena) (678)
 Orta Rosés, Isidre (Serena) (545)
 Orta Sala, Salvador (Tartaner) (538)
 Orta, Feliu (Serena) (26)
 Orta, Gerard (Serena) (21)
 Orta, Joan (Serena) (256)

Pagès

Pagès Alsina, Francesc (Munà) (409)
 Pagès Arimon, Gabriel (Bailon) (466)
 Pagès Bertran Josep (Música) (604)
 Pagès Bertran, Antoni (Música) (567)
 Pagès Bertran, Lluís (Caca) (433)
 Pagès Bertran, Ricard (Música) (658)
 Pagès Casals, Mateu (Cebriana) (557)
 Pagès Estapé, Francesc (Espès) (321)
 Pagès Estapé, Jaume (Manena) (318)
 Pagès Estapé, Joan (Manena) (413)
 Pagès Estapé, Josep (Manena) (521)
 Pagès Fàbregas, Andreu (Espès) (657)
 Pagès Fàbregas, Antoni (Cargelo) (246)
 Pagès Fàbregas, Francesc (Rana) (565)
 Pagès Fàbregas, Frederic (Cargelu) (354)
 Pagès Fàbregas, Pere (Cargelu) (394)
 Pagès Fàbregas, Víctor (Cargelu) (503)
 Pagès Manau, Andreu (Rana) (453)
 Pagès Manau, Josep (Rana) (307)
 Pagès Manau, Mateu (Rana) (377)
 Pagès Manau, Pere (Rana) (351)
 Pagès Maristany, Antoni (Música) (157)
 Pagès Maristany, Manuel (Música) (352)
 Pagès Millet, Mateu (Vilassana) (653)
 Pagès Orta, Francesc (Caca) (403)
 Pagès Orta, Joan (Caca) (603)
 Pagès Orta, Pau (Caca) (492)
 Pagès Sensat, Antoni (Vilassana) (559)
 Pagès Sensat, Francesc (Vilassana) (573)
 Pagès Valentí, Pere (Segundo) (493)
 Pagès Valentí, Segon (Segundo) (605)
 Pagès, Antoni (Cargelu) (18)
 Pagès, Antoni (Vilassana) (230)
 Pagès, Bonaventura (Ferran) (111)
 Pagès, Ciril (Ciril.lo) (121)

Pagès, Enric (Suma) (498)
 Pagès, Ezequiel (Manuel) (429)
 Pagès, Geroni (Xicarreta) (482)
 Pagès, Jaume (Cebrià) (602)
 Pagès, Jaume (Ferran) (117)
 Pagès, Jaume (Manena) (68)
 Pagès, Jaume (Né) (64)
 Pagès, Joan (Lel) (172)
 Pagès, Joan (Manena) (20)
 Pagès, Joan (Suma) (14)
 Pagès, Josep (Manuel) (113)
 Pagès, Lluís (Caca) (171)
 Pagès, Mateu (Cebriana) (143)
 Pagès, Mateu (Vilassana) (314)
 Pagès, Pau (Codina) (229)
 Pagès, Pau (Ferran) (188)
 Pagès, Pau (Pau caca) (108)
 Pagès, Pere (Manuel) (34)
 Pagès, Pere (Xicarreta) (407)
 Pagès, Salvador (Noni) (633)
 Pagès, Segon (Bertran) (175)
 Pla Estapé, Llorenç (Xeringa) (671)
 Pla Maristany, Gerard (Rosó) (638)
 Pla Oliver, Gabriel (Dayol) (592)
 Pla Oliver, Jaume (Dayol) (457)
 Pla Oliver, Joan (Roig) (488)
 Pla Oliver, Leonor (Roig) (526)
 Pla Pagès, Francesc (Ull de col) (425)
 Pla Pagès, Gabriel (Ull de col) (499)
 Pla, Antoni (Isidret) (373)
 Pla, Antoni (Rosó) (510)
 Pla, Evarist (Rosó) (456)
 Pla, Gabriel (Isidret) (333)
 Pla, Gerard (Rosó) (372)
 Pla, Jeroni (Rosó) (238)
 Pla, Isidre (Cotxa) (480)
 Pla, Isidre (Isidret) (27)
 Pla, Isidre (Isidret) (297)
 Pla, Jaume (Dayol) (160)
 Pla, Joan (Isidro) (80)
 Pla, Joan (Roig) (71)
 Pla, Josep (Xeringa) (331)
 Pla, Llorenç (Xeringa) (342)
 Poch Estapé, Marià (Nano) (655)
 Poch Estapé, Ramon (Nano) (324)
 Poch, Pau (Bravo) (10)
 Poch, Ramon (Ramon) (140)
 Pons, Pere (Grava) (214)
 Pou Maristany, Tomàs (698)
 Pou, Tomàs (Naret) (556) 10
 Puigsech, Anselm (Selmo) (597)
 Puigsech, Josep (Selmo) (674)
 Pujol Bertran, Josep (Calau) (535)
 Pujol Bertran, Josep (Calau) (630)
 Pujol, Nicolau (Calau) (192)
 Puntí, Francesc (Pobre) (288)

Ramentol

Ramentol Maristany, Gabriel (Gordavaques) (154)
 Ramentol Maristany, Gabriel (Gordavaques) (665)
 Ramentol Maristany, Josep (Gordavaques) (496)
 Ramentol Puntí, Pere (Medalla) (628)
 Ramentol, Josep (Gordavaques) (310)
 Ramentol, Marià (Gordavaques) (515)
 Ramentol, Sebastià (Pesseta) (216)

Ramon Matas, Agapit (Viudeta) (463)
 Ramon, Esteve (Viudeta) (388)
 Raspall Suñol, Artur (543)
 Renter, Pere (93)
 Ribalta, Josep (479)
 Ribas, Antoni (Mitjabarra) (275)
 Ribas, Enric (Mitjabarra) (370)
 Ribas, Josep (Mitjabarra) (197)
 Riera Estapé, Gabriel (Carrutx) (468)
 Riera Estapé, Joan (Garrutx) (300)
 Riera, Joan (Carrutx) (167)
 Riera, Josep (Hermós) (615)
 Riera, Pau (Baster) (417)
 Rius, Rafael (Rafeló) (406)
 Roca Alsina, Marcel·lí (Massana) (692)
 Roca Maristany, Josep (Tun) (427)
 Roca, Joan (Cabessa) (396)
 Roca, Joan (Cabessa) (412)
 Roca, Josep (Tun) (211)
 Roca, Lluís (Massana) (267)
 Roca, Pere (Massana) (236)
 Roger Millet, Joan (Pallarés) (369)
 Roger Millet, Pere (Pallarés) (533)
 Roger Millet, Salvador (Pallarés) (323)
 Roig, Francesc (Pintor) (656)
 Roqueta Maristany, Demetri (Sabater) (489)
 Ros, Joan (Boter) (249)
 Ros, Ramon (601)
 Ros, Ramon (Ferrer gras) (152)
 Rosés Barba, Antoni (Palletas) (371)
 Rosés Oliver, Francesc (Ponet) (539)
 Rosés Pla, Carles (Paratonets) (575)
 Rosés Pla, Joan (Trempat) (398)
 Rosés Pla, Pere (Paratonets) (580)
 Rosés Rosés, Carles (Xicatian) (682)
 Rosés Suñol, Bonaventura (Quitxolla) (627)
 Rosés Valentí, Carles (Zoti) (578)
 Rosés Valentí, Francesc (Zoti) (631)
 Rosés, C. Fran (Zoti) (125)
 Rosés, Carles (Anxova) (265)
 Rosés, Carles (Xicatiana) (470)
 Rosés, Evarist (Quitxolla) (408)
 Rosés, Jeroni (Palegru) (431)
 Rosés, Jaume (Anxova) (106)
 Rosés, Jaume (Russa) (625)
 Rosés, Jaume (Xicu) (306)
 Rosés, Joan (168)
 Rosés, Joaquim (Mariatesa) (467)
 Rosés, Josep (Paratons) (329)
 Rosés, Martí (73)
 Rosés, Pere (Paratonets) (203)

Sala

Sala Oliver, Benvingut (Salvador) (276)
 Sala Oliver, Gabriel (Salvador) (338)
 Sala Sala, Francesc (Caquet) (696)
 Sala, Francesc (Caquet) (347)
 Sala, Gabriel (Salvador) (22)
 Sala, Joan (Bef) (220)
 Sala, Joan (Galana) (250)
 Sala, Joan (Parrach) (286)
 Sala, Joan (Sardà) (148)
 Sala, Josep (Bef) (626)
 Sala, Salvador (Salvador) (385)
 Sampera Sampera, Josep (Margarit) (558)

Sampera Sampera, Llorenç (Margarit) (640)
 Sampera Sampera, Salvador, (Margarit) (524)
 Sanjuan Casals, Domènec (Calcetes) (443)
 Sanjuan Casals, Gabriel (Calcetes) (242)
 Sanjuan Casals, Gabriel (Fernanda) (566)
 Sanjuan Casals, Pere (Calcetes) (507)
 Sanjuan Coll, Paulí (Carboner) (653)
 Sanjuan Millet, Joan (Manan) (576)
 Sanjuan Millet, Salvador (Manan) (657)
 Sanjuan Pagès, Cebrià (Cebrià) (555)
 Sanjuan Pla, Gabriel (Carboner) (680)
 Sanjuan, Antoni (Martra) (48)
 Sanjuan, Feliu (Fernanda) (598)
 Sanjuan, Francesc (Manan) (133)
 Sanjuan, Gabriel (Carboner) (315)
 Sanjuan, Josep (Martra) (343)
 Sanjuan, Josep (Martra) (459)
 Sanjuan, Magí (Medalla) (319)
 Sensat Ferrer, Francesc (Queta) (495)
 Sensat Ferrer, Jaume (Queta) (608)
 Sensat Maristany, Gerard (Queta) (365)
 Sensat Maristany, Jaume (Xami) (294)
 Sensat Maristany, Joan (Queta) (419)
 Sensat Maristany, Joan (Xami) (438)
 Sensat Maristany, Pere (Queta) (212)
 Sensat, Francesc (Queta) (263)
 Sensat, Isidre (213)
 Sensat, Jaume (130)
 Sensat, Joan (Xami) (32)
 Sensat, Josep (Layeta) (56)
 Sensat, Pau (Voluntari) (65)
 Sensat, Pere (Queta) (127)
 Sensat, Silvestre (Layeta) (33)
 Subirà Ferrer, Francesc (Ventura) (609)
 Subirà, Bonaventura (243)
 Suñol Pla, Antoni (Toya) (642)
 Suñol Pla, Marcel·lí (Toya) (579)
 Suñol, Francesc (Toya) (302)
 Suñol, Marcel·lí, (Toya) (500)
 Sust Estapé, Josep (685)
 Sust Estapé, Pere (690)
 Sust Maristany, Joan (Xarnegu) (673)
 Sust, Josep (Xarnegu) (336)

Torras

Torras Ferrer, Josep (200)
 Truch Maristany, Francesc (Jacota) (355)
 Truch, Manuel (266)
 Truch, Mateu (Guillem) (284)
 Truch, Tomàs (Guillem) (360)

Valentí

Valentí, Pau (84)
 Valldeneu, Francesc (146)
 Valldeneu, Joan (299)
 Valldeneu, Josep (332)
 Ventura, Pau (Altafulla) (337)
 Vilà, Ginés (Set) (92)
 Villà, Pere (Estudi de Vilassar) (639)
 Vives, Pere (Farruca) (537)

**3.2.2. Pere-Jordi BASSEGODA MUSTÉ /
DISEÑOS DE LA VILLA DEL MASNOU Y DE SU
MARINA DE VELA DEL OCHOCIENTOS.
Barcelona, 1962, 309 pp. RELACIÓ DE
VAIXELLS I ELS SEUS CAPITANS**

- ACANCIA**, po,
Eugeni Millet Maristany,
Pere Villà,
F. Oliver Millet.
- ADELAIDA**, p-g,
Sebastià Ramentol,
Josep Martí,
Carles Orta,
Andreu Bertran.
- ADELA**, p-g,
Pere Maristany,
Salvador Sala,
Josep Isern,
Genis Vila,
Joan Martí.
- ADRIANO**, p-g,
Jaume Pagès,
Gerard Bosch.
- AGUSTINA**, p-g,
Josep Martí,
Pere Fàbregas,
Isidre Pla.
- ALBERTINA**, p-g,
Pere Maristany,
Agustí Maristany.
- ALEJANDRO**, bt,
Esteve Ramon.
- AMABLE DOLORES**, p-g,
Pau Codina.
- AMALIA**, bt,
Pau Bertran,
Gerard Bertran,
Jaume Bertran,
Gerard Bertran.
- AMELIA**, p-g,
Pere Bertran.
- ANA**, bt,
Gaietà Bertran.
- ANA**, po,
Josep Sust,
Pere Maristany,
Gerard Maristany.
- ANA CRISTINA**, p-g,
Pere Fàbregas,
Gabriel Fàbregas,
Eusebi Fàbregas.
- ÀNGELA**, p-g,
Pere Rosés,
Mateu Pagès,
Joan Millet,
Jeroni Pla.
- ANGELITA**, bt,
Mateu Pagès,
Francesc Pagès,
Pere Pagès,
Evarist Millet.
- ANGELITA**, fg,
Josep Isern.
- ANITA**, p-g,
Antoni Pla,
Pere Manau,
Joan Collell.
- ANTONIETA**, p-g,
Salvador Llimona,
Joquim Rosés,
Joan Llimona,
Josep Bertran,
Antoni Pla.
- ANTONIO JANÉ**, ba,
Antoni Subirà.
- ARAUCANA**, p-g,
Salvador Millet,
Joan Oliver.
- ARDILLA**, p-g,
Jaume Ferrer.
- ASTREA**, p-g,
Josep Isern.
- ASUNCIÓN FOMENTO**, b-g,
Tomàs Alsina,
Joan Alsina,
Josep Ribalta.
- ATALAYADOR**, po,
Salvador Sala,
Leonor Pla,
Joan Pla,
Antoni Oliver,
Marcel·lí Alsina.
- ATALAYADOR**, b-g,
Tomàs Gibernau,
Paulí Coll,
Francesc Gibernau,
Josep Gibernau.
- ATALIA**, p-g,
Salvador Llimona,
Antoni Castellà.
- ATRACTIVA**, p-g,
Joan Fontaniells.
- ATRACTIVO**, m-g,
- ATRACTIVO**, py,
Pau Ramon.
- BELISARIO**, b-g,
Gerard Alsina Maristany,
Lluís Pagès,
Emili Alsina,
Enric Pagès,
Pau Ventura.
- BELLA DOLORES**, bt,
Isidre Millet,
Manuel Pagès.
- BESÓS**, p-g,
Pere Duran,
Sebastià Gibernau.
- BORINQUEN**, co,
Benet Sala,
Mateu Millet.
- BURIGUA**, p-g,
Segon Maristany,
Gerard Maristany.
- CARAQUEÑA**, p-g,
Pere Pagès,
Antoni Duran,
Segon Pagès.
- CARIÑOSA**, p-g,
Francesc Alsina,
Isidre Isern.
- CARLOS F. ROSES**, ba,
Isidre Maristany.
- CARLOTA**, co,
Josep Sampera,
Salvador Sampera,
Josep Curell.
- CARMEN**, p-g,
Pere Coll,
Jaume Casals,
Pere Coll Pagès,
Josep Millet.
- CARMEN**, bt,
Pere Coll.
- CAROLINA**, p-g,
Gabriel Ramentol,
Marià Ramentol.
- CASILDA**, p-g,
Silveri Millet,
Francesc Millet.
- CATALÁN**, m-g,
Joan Bonastre.
- CATALUÑA**, pò,
Francesc Sanjuan,
Tomàs Curell,
Jeroni Pagès,
Joan Sanjuan,
B. Millet.
- CAUPOLICÁN**, bt,
Isidre Millet,
Francesc Millet.
- CECILIA**, bt,
Jaume Ferrer,
Josep Carreras,
Josep Gibernau,
Antoni Gibernau.
- CÉFIRO**, py,
Jaume Rosés.
- CELESTINA**, co,
Jaume Sensat,
Joan Sensat.
- CISNEROS**, bt,
Jaume Oliver,
Josep Castells,
Pere Maristany,
Jaume Noms.
- CLARA**, bt,
Pau Isern.
- CLARA**, bt,
Pere Corchs.

- CLARITA VALLMORA**, gl.
Lluís Oliver,
Josep Mora,
Isidre Maristany.
- CLLEMENTINA**, po,
Jaume Sensat,
Francesc Sensat,
Pere Gibernau,
Sebastià Ramentol.
- COLÓN**, bt,
Sebastià Ramentol.
- CONCELLER**, bt,
Isidre Maristany,
Tomàs Pou,
Tomàs Truch,
Joan Maristany,
Antoni Oliver.
- CONCEPCIÓ**, co,
Pau Estapé,
Isidre Sensat.
- CONCHITA**, po,
Isidre Martí,
Gregori Bertran.
- CONSUELO**, po,
Josep Jover.
- CORUÑÉS**, p-g,
Antoni Rosés.
- CRISTÓBAL**, bt,
Francesc Oliver.
- CRONÓMETRO**, p-g,
Domènec Sanjuan,
J. Hombravella,
G. Hombravella,
G. Maristany.
- CURRUTACO**, b-g,
Julià Curell.
- CHILE**, bt,
Josep Millet,
B. Alsina,
Francesc Estapé,
Salvador Millet,
Josep Millet.
- DARÍA**, p-g,
Josep Pagès,
Pere Pagès,
Jaume Rosés,
Gerard Casals.
- DECIDIDA**, p-g,
Josep Millet.
- DECIDIDO**, mt,
Pau Viola.
- DELFIN**, p-g,
Jaume Pagès,
Jaume Pagès Estapé.
- DEMETRIO**, bt,
Francesc Curós.
- DESPEJADA**, p-g,
Josep Maristany,
Ezequiel Maristany,
Isidre Pla,
Prudenci Curell.
- DIANA**, bt,
Josep Sanjuan,
Tomàs Alsina,
Josep Sanjuan.
- DILIGENTE**, m-g,
Josep Mas.
- DOCTOR CRUXENT**, fg,
Josep Sensat.
- DOLORES**, p-g,
Gabriel Oliver.
- DOROTEA**, po,
Agustí Maristany,
Josep Ferrer.
- DOROTEA**, p-g,
Antoni Pagès.
- DOS HERMANAS**, co,
Agustí Curell,
Pere Roca.
- DOS DE MAYO**, b-g,
Gabriel Sanjuan,
Isidre Pla,
Francesc Castells,
Francesc Alsina.
- DOS DE MAYO**, b-g,
Francesc Ferrer.
- DULCINEA**, p-g,
Agustí Curell,
Victorià Pagès,
Tomàs Truch,
Feliu Sanjuan,
Frederic Pagès,
Pere Pagès.
- ECLIPSE**, bt,
Joaquim Rosés.
- EDUVIGIS**, po,
Pere J. Maristany,
Josep Sampera,
Josep Casals,
Delmir Maristany,
Demetri Roqueta.
- ELEGANCIA**, p-g,
Pere Maristany,
Manuel Pagès.
- ELENA**, bt,
Manuel Pagès,
Demetri Roqueta,
Antoni Sust.
- ELISA**, p-g,
B. Maristany.
- ELISEA**, po,
Felià Coll,
Agustí Maristany,
Gabriel Fàbregas.
- ELVIRA**, p-g,
Joan Juli,
Josep Curell,
Llorenç Sampera,
Manuel Maristany.
- ELVIRA**, po,
Gabriel Sust.
- EMPERADOR**, p-g,
Josep Casola.
- ENCANTADORA**, p-g,
Josep Pla.
- ENRIQUE**, p-g,
Gabriel Oliver,
Isidre Millet,
Isidre Oliver,
Mateu Oliver.
- ENRIQUETA**, bt,
Sebastià Ramentol.
- ESMERALDA**, p-g,
Salvador Millet.
- ESMERALDA**, ba,
Julià Curell.
- ESPERANZA**, b-g,
Pere Estruch.
- ESTRELLA DE LA MAÑANA**, ba,
Jeroni Pagès.
- EUGENIA**, b-g,
Gabriel Bertran,
Antoni Gibernau.
- EULALIA**, p-g,
Gerard Maristany,
Francesc Millet,
Antoni Oliver,
Jaume Pagès.
- EVA**, bt,
Francesc Rosés.
- EXPLORADOR**, bt,
Salvador Maristany.
- FALUM**, m-g,
Francesc Barba.
- FANNY**, co,
Gabriel Maristany,
Feliu Sanjuan.
- FAVORITA**, p-g,
Mateu Oliver,
Gabriel Bertran.
- FELICIA**, po,
Silveri Millet,
Isidre Fàbregas,
Agustí Fàbregas.
- FELIPE**, bt,
Pere Antoni Coll,
Ramon Coll,
Marcel·lí Alsina.
- FÉLIX**, po,
Isidre Pla,
Antoni Pla,
Pere Pagès,
Jaume Casals.
- FIDELA**, p-g,
Pere Roca,
Calixte Millet,
Gerard Millet.
- FLORA**, po,
Joan Sensat,
Gerard Sensat.

- FLORESTA**, po,
Leonor Millet,
Jaume Pla,
Josep Maristany.
- FOMENTO**, b-g,
Joan Alsina,
Tomàs Alsina.
- FRANCISCO**, b-g,
Francesc Sala,
Salvador Sala.
- FRANCISQUETA**, p-g,
Pere Coll.
- FRASQUITA**, p-g,
Feliçà Bertran.
- FRASQUITO**, b-g,
Francesc Curós,
Francesc Castells,
Josep Sust,
Francesc Maristany.
- FUSTERA**, co,
Antoni Ribas.
- GALÀN**, m-g.
- GLORIAS DEL MASNOU**, p-g,
Isidre Oliver,
Josep Maristany,
Isidre Millet,
Salvador Millet.
- GRATITUD**, bt,
Francesc Suñol,
Bonaventura Maristany,
Salvador Millet.
- GUADALQUIVIR**, p-g,
Pere Duran,
Sebastià Gibernau.
- GUADALUPE**, p-g,
Joan Fontanills,
Pere Oliver,
Mateu Llimona,
Joan Ferrer,
Francesc Fontanills.
- GUAYAQUIL**, co,
Francesc Casals.
- GUAYREÑO**, p-g,
Gerard Estapé,
Jaume Noms.
- HERMANOS**, p-g,
Gerard Estapé.
- HERMESINDA**, p-g,
Josep Torras Ferrer.
- HERNAN CORTÉS**, bt,
Joan Oliver,
Marià Oliver.
- HORTENSIA**, b-g,
Marcel·lí Suñol,
Gabriel Bertran,
Pau Pagès,
Llorenç Pla,
Artur Raspall.
- HURACÁN**, p-g,
Salvador Millet.
- IBERIA**, bl.
- IGNACITA**, p-g,
Tomàs Truch,
Jeroni Pla,
Josep Rosés,
Joan Rosés,
Mateu Truch.
- INDIA**, po,
Mateu Pagès.
- INDIO**, b-g,
Alfred Pagès.
- ISABELITA**, p-g,
Pere Corchs.
- ISABELITA**, po,
Joan Oliver,
Joaquim Rosés,
Bonaventura Millet,
Antoni Pla,
Joan Curell,
Josep Sanjuan,
Gerard Millet,
Tomàs A. Gibernau.
- INVENCIBLE**, b-g,
Francesc Maristany.
- ISIDRA**, po,
Isidre Isern Fàbregas.
- JACINTA**, p-g,
Josep Coll.
- JAIME**, p-g,
Josep Estapé.
- JAIME MILLET**, b-g,
Salvador Millet,
Jaume Millet,
Josep Pagès,
Jeroni Pla,
Gerard Pla.
- JAIMITO**, b-g,
Mateu Pagès.
- JOAQUÍN SERRA**, fg,
Josep Isern,
Jaume Rosés.
- JOSEFA**, po,
Joan Maristany,
Tomàs Font,
Jaume Sensat,
Pere Maristany.
- JOSÉ HORTS**, b-g,
Gabriel Oliver.
- JOSÉ DE LLOBREGAT**, b-g,
Salvador Rosés Pla.
- JOVEN ADELA**, p-g,
Josep Maristany,
Josep Isern,
Pau Castells,
Llorenç Pla.
- JOSÉ MARÍA**, b-g,
Gerard Bosch,
Feliu Orta,
Antoni Sanjuan,
Gabriel Sanjuan,
Lluís Alsina.
- JOVEN ANA**, bt,
Joan Curell,
Artur Raspall,
Joan Curell Bertran.
- JOVEN CONCHITA**, po,
Joan Sensat,
Isidre Jové,
Joan Ferrer,
Higini Arimón,
Dionís Oliver.
- JOVEN ELISA**, p-g,
Jaume Pla,
Jaume Pla Oliver,
Francesc Barba.
- JOVEN ENRIQUE**, co,
Josep Curell.
- JOVEN JOAQUÍN**, bt,
Julià Curell.
- JOVEN MIGUEL**, bt,
Gerard Maristany,
Francesc Truch.
- JUAN**, b-g,
Joan Riera,
Salvador Millet,
Josep Roca,
Joan Riera.
- JUANITA**, po,
Josep Pagès,
Pere Pagès,
Francesc Pagès,
Tomàs Ferrer Bertran.
- JUANITA**, co,
Gerard Maristany.
- JUANITO**, b-g,
Joan Fontanills,
Pere Oliver,
Francesc Fontanills,
Gabriel Fàbregas,
Joan Roger,
Leonor Pla,
Josep Curell,
Llorenç Sampera,
Joan Pla.
- JUANITO**, bt,
Josep Alsina,
Bonaventura Millet.
- JULIA**, bt,
Pere Corchs.
- LANCERO**, p-g,
Joan Oliver,
Pere Oliver,
Josep Isern.
- LAUREANO**, b-g,
Joan Sala,
Evarist Rosés,
Pau Estapé,
Pau Ventura.
- LEPANTO**, bt,
Joan Alsina.
- LINDA**, co,
Pau Ferrer,
Gerard Maristany.

- Bonaventura Ferrer,
Francesc Ferrer,
Josep Ferrer.
- LINDO**, po,
Benet Sala.
- LIRA DE SAFO**, p-g,
Gabriel Pagès,
Salvador Arimon,
Pere Arimon,
Joan Arimon.
- LISTA**, p-g,
Josep Isern,
Mateu Pagès.
- LOLA**, p-g,
Mateu Pagès Casals,
Jaume Millet.
- LUISA**, po,
Joan Alsina.
- LUISA**, bt,
Mateu Millet Oliver,
Josep Maristany,
Francesc Valldeneu.
- LLASAT**, bt,
Antoni Fontanills.
- MADRONA**, p-g,
Emili Alsina.
- MAGDALENA**, co,
Emili Alsina Roca.
- MANUELA**, p-g,
Higini Arimon,
Francesc Alsina.
- MARCELINA**, p-g,
Pau Pagès,
Francesc Suñol,
Pau Estapé,
Gabriel Bertran.
- MARÍA**, p-g,
Josep Ribalta,
Tomàs Alsina,
Josep Isern,
Pere Isern,
Tomàs Font.
- MARÍA**, b-g,
Francesc Bosch.
- MARÍA ÀNGELA SENSAT**, b-g,
Agustí Maristany Sensat,
Tomàs A. Gibernau,
Josep Martí,
Francesc Ferrer.
- M. ASSUMPTA**, p-g,
Salvador Llimona,
Josep Isern.
- MARÍA LUISA**, p-g,
Francesc Casals,
Lluís Maristany.
- MARÍA LUISA**, b-g,
Gabriel Oliver,
Josep Grau.
- MARÍA ROSA**, bt,
Gaietà Bertran,
Pantaleó Martí.
- MARÍA TERESA**, b-g,
Tomàs Curell.
- MARIO**, p-g,
Pere Isern Llop.
- MARINA**, p-g,
Isidre Alsina,
Francesc Alsina,
Tomàs Fàbregas,
Isidre Isern.
- MARISTANY**, po,
Joan Maristany,
Joan Sala,
Francesc Truch,
Antoni Sanjuan,
Isidre Pla,
Joan Fàbregas,
Tomàs Curell.
- MARTÍ CODOLÀ**, co,
Joan Colléll.
- MAYPÓ**, co,
Joan Bertran.
- MENSAJERA**, p-g,
Salvador Roger,
Joan Roger,
Mateu Millet Oliver,
Pere Bertran,
Jaume Millet.
- MERCÉ**, p-g,
Jeroni Pagès,
Francesc Pagès.
- MERCEDES**, ba,
Emili Alsina.
- MERCEDITAS**, p-g,
Jaume Noms,
Antoni Duran,
Mateu Oliver,
Pere Duran Ballester.
- MERCEDITAS**, po,
Francesc Fàbregas Alsina,
Fidel Fàbregas,
Isidre Fàbregas,
Segon Maristany.
- MIGUEL**, b-g,
Salvador Maristany,
Ezequiel Maristany,
Antoni Fontanills,
Francesc Casals.
- MODESTA**, po,
Tomàs Gibernau,
Agustí Maristany,
Salvador Maristany,
Pere Maristany,
Agustí Maristany Sensat.
- MONARCA**, bt,
Antoni Pagès,
Mateu Pagès,
Josep Isern,
Gerard Maristany.
- MULATA**, p-g,
Josep Marquet.
- NICASIA**, po,
Gabriel Pla,
Pere Casals,
Maunel Truch.
- NICOLÁS**, b-g,
Lluís Alsina.
- NUEVA CARLOTA**, p-g,
Segon Maristany,
Jaume Maristany,
Casimir Fontanills,
Jaume Rosés.
- NUEVA DOLORES**, p-g,
Isidre Pla,
Antoni Sust Oliver,
Silvestre Martí.
- NUEVA ELISA**, p-g,
Bonaventura Maristany,
Manuel Maristany.
- NUEVA PAULA**, p-g,
Pere Pagès,
Mateu Pagès,
Francesc Maristany Fàbregas,
Josep Maristany Fàbregas,
Francesc Maristany.
- NUEVA ROSITA**, p-g,
Gabriel Sanjuan,
Cebrià Sanjuan,
Pere Corchs.
- NUEVA TERESA**, p-g,
Pau Pagès.
- NUEVA VICTORIA**, bt,
Emili Alsina,
Eusebi Alsina,
Marcel·lí Alsina,
Pere A. Coll.
- NUEVITAS**, po,
Josep Alsina,
Pere Roca Alsina,
Pere Isern.
- NUEVO LAUTARO**, co,
Tomàs Font.
- NUEVO RAYO**, p-g,
Pere Maristany,
Joan Roca,
Magí Sanjuan.
- NUEVO VIGILANTE**, bt,
Josep Mirambell,
Josep Mirambell,
Jaume Mirambell,
Prudenci Curell,
Josep Coll,
Julià Curell.
- NUMANTINA**, p-g,
Jeroni Millet.
- OBDULIA**, co,
Manuel Ferrer Pagès.
- OCATA**, ju,
Pere Pagès.

- ONDINA**, p-g,
Francesc Sensat,
Jaume Sensat,
Pere Sensat.
- PAU SENSAT**, co,
Salvador Maristany.
- PACA**, p-g,
Feliu Orta,
Pere Orta.
- PAIBA**, b-g,
Joan Sala.
- PÁJARO DEL RASTILLO**, b-g,
Magí Sanjuan,
Francesc Truch.
- PALOMO**, m-g,
Ramon Poch.
- PANCHITA ROS**, bt,
Mateu Pagès.
- PARATONS**, po,
Agusti Maristany Rosés,
Pere Pagès,
Pere Rosés,
Gerard Bertran,
Gabriel Rosés,
Segon Pagès,
Joan Millet,
Gerard Coll,
Tomàs Font.
- PAULA**, p-g,
Pere Pagès,
Andreu Pagès,
Francesc Maristany.
- PEDRO**, b-g,
Pere Colomer,
Josep Pagès,
Paulí Coll.
- PEDRO ANTONIO**, bt,
Jaume Rosés,
Isidre Orta.
- PEDRO GUSSI**, co,
Andreu Pagès,
Pere Pagès,
Francesc Casals,
Francesc Sala,
Bonaventura Ferrer.
- PEDRO MARISTANY**, b-g,
Pere Maristany,
Leonor Pla,
Pere Bertran,
Josep Pagès,
Pere Maristany Pagès.
- PEPA**, b-g,
Pere A. Gibernau.
- PEPE**, bt,
Josep Martí,
Jeroni Millet,
Salvador Orta.
- PERLA**, po,
Josep Estapé,
Marià Estapé.
- PERLA**, co,
Pau Poch,
Carles Rosés,
Gerard Coll,
Tomàs Alsina.
- PERLA**, bl,
Ramon Poch.
- PESCADOR**, m-g,
Josep Bosch.
- PILAR**, bt,
Marcel·li Alsina.
- PORTOLLAS**, p-g,
Pere Isern,
Gerard Maristany,
Pau Isern.
- PORVENIR**, co,
Antoni Casals,
Andreu Pagès,
Joan Casals,
Joan Curell.
- PRECIOSA**, p-g,
Josep Pagès,
Gabriel Fàbregas,
Josep Pagès Bertran,
Antoni Pagès.
- PRIM**, b-g,
Agustí Curell,
Bonaventura Millet,
Francesc Truch.
- PRIM**, bt,
Gaietà Bertran,
Leonor Pla,
Josep Maristany,
Pere Sust.
- PRÍNCIPE**, b-g,
Jaume Pagès,
Tomàs Fàbregas,
Jaume Mitjans.
- PRISCA**, gt,
Pere Antoni Millet,
Tomàs Millet,
Enric Millet,
Bonaventura Subirà,
Segon Pagès.
- PRÓCER**, b-g,
Mateu Millet.
- PROFETA**, b-g,
Josep Maristany,
Salvador Maristany.
- PRONTA**, p-g,
Ramon Ros,
Josep Sampera,
Gabriel Oliver,
Antoni Duran,
Antoni Isern,
Ramon Ros,
Gerard Maristany.
- PRUDENTE**, p-g,
Tomàs Font,
Joan Sala,
Carles Rosés,
Pere Pagès,
- Pere Rosés,
Josep Ferrer,
Josep Sampera,
Salvador Sampera,
Paulí Sampera.
- PUBILLA**, b-g,
Jaume Noms.
- PUERTO CABELLO**, b-g,
Josep Bertran.
- QUECHE MASNOU**, p-g,
Enric Ribas,
Antoni Casals,
Francesc Casals,
Francesc Rosés.
- RÁPIDO**, p-g,
Josep Negre.
- REFORMA**, p-g,
Pere Isern,
Lluís Maristany.
- REGENERADA**, b-g,
Gabriel Sala,
Gabriel Sanjuan,
Andreu Fàbregas,
Gabriel Riera,
Josep Martí.
- RENGO**, p-g,
Josep Bosch,
Pere Colomer.
- RESTAURADOR**, bt,
Josep Estapé,
Tomàs Ferrer,
Evarist Rosés.
- RITA**, b-g,
Antoni Castella,
Joan Maristany.
- RONDA**, p-g,
Josep Isern,
Lluís Maristany.
- ROSA**, p-g,
Josep Maristany.
- ROSA**, p-g,
Pau Millet.
- ROSA CARMEN**, co,
Joan Maristany,
Pere Bertran,
Salvador Maristany,
Gerard Pla,
Pere Coll.
- ROSALÍA**, po,
Jaume Mirambell,
Joan Mirambell.
- ROSARIO**, b-g,
Lluís Roca.
- ROSITA**, p-g,
Isidre Bertran,
Josep Martí,
Tomàs Gibernau.
- SAFO**, b-g,
Pere Arimon,
Joan Arimon,
Josep Maristany.

- SALVADOR**, bt,
Francesc Orta,
Delmir Orta.
- SAN ANTONIO**, m-g,
Marti Matiner.
- SAN FRANCISCO**, m-g,
Marti Matiner.
- SAN JAIME**, m-g,
Joan Oliver.
- SAN JOSÉ**, p-g,
Josep Isern,
Bonaventura Millet,
Josep Estapé.
- SAN JUAN**, m-g,
Joan Oliver.
- SAN MARIANO**, p-g,
Bonaventura Alsina,
Ezequiel Pagès,
Joan Pagès.
- SAN MARIANO**, m-g,
Joan Pagès.
- SEBASTIÁN**, b-g,
Lluís Roca,
Joan Martí Curell.
- SEBASTIÁN**, b-g,
Lluís Casals,
Mateu Oliver,
Joan Juli,
Gerard Casals.
- SARA**, p-g,
Joan Sala,
Josep Bosch,
Joan Sala.
- SENSAT**, b-g,
Isidre Sensat,
Tomàs Gibernau,
Francesc Pagès.
- SOBERANO**, bt,
Jaume Maristany,
Joan Maristany,
Mateu Truch,
Isidre Maristany,
Gerard Maristany,
Josep Colomer,
Lluís Oliver,
Joan Maristany.
- SOBERANO II**, b-g,
Josep Colomer,
Josep Grau,
Mateu Truch,
Josep Pagès,
Gabriel Oliver.
- SOBERANO III**, b-g,
Pere Maristany,
Josep Isern,
Jaume Maristany,
Rosernd Mon,
Mateu Truch,
Josep Isern.
- SOLEDAD**, p-g,
Tomàs Fàbregas,
Isidre Fàbregas,
Agustí Fàbregas,
Josep Isern.
- SORPRESA**, po,
Josep Fontanills,
Pere Fàbregas,
Pere Oliver.
- SIETE NOVIEMBRE**, co,
Josep Millet.
- SUBUR**, co,
Josep Ferrer.
- TEMERARIA**, po,
Carles Rosés,
Felià Coll,
Tomàs Fort,
Isidre Maristany,
Francesc Casals,
Agustí Maristany.
- TERESA**, p-g,
Gabriel Oliver,
Marià Majó,
Pere Estruch.
- TERESINA**, p-g,
Francesc Maristany,
Agustí Maristany.
- TERESITA**, co,
Francesc Arimon,
Higiní Arimon.
- TIGRE**, p-g,
Pere Estapé.
- TIMOTEO I**, b-g,
Antoni Casals,
Pere Maristany,
Paulí Coll,
Isidre Maristany.
- TIMOTEO II**, b-g,
Francesc Casals,
Ezequiel Pagès.
- TIMOTEO III**, b-g,
Francesc Casals,
Jaume Maristany,
Francesc Alsina,
Pere Maristany,
Manuel Maristany.
- TOMÁS**, po,
Josep Rosés,
Segon Pagès.
- TOMÁS**, po,
Tomàs Fàbregas,
Isidre Fàbregas.
- TORO**, b-g,
Gabriel Rosés,
Josep Martí.
- TRAVIATA**, p-g,
Gerard Casals.
- TRES DOROTEAS**, po,
Gabriel Riera,
Salvador Estapé.
- TRES HERMANOS**, p-g,
Josep Mogas,
Jaume Pagès.
- UNIÓN**, p-g,
Salvador Llimona.
- URANIA**, bt,
Josep Maristany,
Joan Maristany,
Francesc Casals.
- VALENCITA**, p-g,
Josep Bertran.
- VALENTINA**, p-g,
Mateu Oliver,
Isidre Martí,
Pere Oliver,
Isidre Oliver,
Gabriel Alsina.
- VALPARAÍSO**, co,
Joan Sala,
Josep Sala,
Jaume Rosés.
- VENCEDOR**, b-g,
Josep Martí,
Josep Pagès,
Bru Noms,
Pere Corchs,
Julià Curell.
- VENTURA**, bt,
Gerard Alsina,
Antoni Alsina.
- VENTURITA**, p-g,
Gabriel Maristany,
Pere Maristany,
Gerard Maristany.
- VESTAL**, p-g,
Josep Roca,
Pantaleó Martí.
- VIAJERO**, po,
Josep Curell,
Salvador Sala,
Joan Curell,
Jaume Curell,
Artur Raspall,
Salvador Orta.
- VICENTE**, p-g,
Gabriel Oliver,
Pere Oliver,
Felià Bertran.
- VICENTE**, fg,
Jaume Estapé.
- VÍCTOR**, po,
Gerard Bosch.
- VICTORIA**, b-g,
Josep Mora,
Ezequiel Maristany,
Salvador Millet,
Gabriel Maristany.
- VIGILANTE**, b-g,
Josep Mirambell,
J. Mirambell Maristany.
- VIRGEN DEL CARMEN**, po,
Joan Orta,
Salvador Orta,
Francesc Mirambell,
Manuel Pagès,
Jaume Mirambell.

VÍRGENES, bt,
Josep Maristany,
Pere Oliver,
Francesc Casals,
Joan Casasa,
Silvestre Martí.

VOLADOR, co,
Domènec Sanjuan,
Francesc Casals,
Gerard Hombravella.

VOLUNTARIA, p-g,
Jaume Ferrer.

VOLUNTARIO, b-g,
Lluís Maristany.

VOLUNTARIO, b-g,
Jaume Ferrer,
Mateu Pagès.

WIFREDO, bt,
Tomàs Bertran,
Marcel·lí Arnó.

[bl] balandra; [lu] lugre.

3.3. Rosa ALMUZARA / Jordi i Josep Ma. BALADA / Palemó ANGLÉS. LA MARINA MERCANT DEL VUIT-CENTS AL MASNOU: ANTECEDENTS. ELS PATRONS MASNOVINS A TRAVÉS DE LES PATENTS DE SANITAT (SEGLES XVIII-XIX), en "La Roca de Xeix" (Ajuntament del Masnou), núms. 4, 5 i 6.

Alsina, Gerard (patró)
Alsina, Grau (patró)
Asina, Jaume (patró)
Alsina, Joan (patró)
Balenti, Pau (patró)
Bertran, Gerard (patró)
Bertran, Isidre (patró)
Bertran, Josep (patró)
Carreras, Jaume (patró)
Casals, Joan (patró)
Colomer, Francesc (patró)
Coma, Joan (patró interí)
Corell, Francesc (patró)
Esculté, Jaume (patró)
Estaper, Jaume (patró)
Estaper, Tomàs (patró)
Fàbregas, Antoni (patró)
Fàbregas, Pere (patró)
Ferrer, Josep (patró)
Font, Simon (patró)
Isern, Gabriel (patró)
Isern, Jaume (patró)
Manau, Andreu (patró)

March, Pere (patró)
Marsitany, Antoni (patró)
Maristany, Francesc (patró)
Maristany, Gerard (patró)
Maristany, Isidre (patró)
Maristany, Jaume (patró)
Maristany, Joan (patró)
Maristany, Lluís (patró)
Maristany, Pere (patró)
Maristany, Pere Grau (patró)
Maristany, Tomàs (patró)
Martí, Josep (capità)
Martí, Silvestre (patró)
Masó, Salvador (capità)
Matas, Esteve (patró)
Millet, Francesc (patró)
Millet, Geroni (patró)
Millet, Josep (patró)
Millet, Salvador (patró)
Mitjans, Antoni (patró)
Mitjans, Bartomeu (capità)
Mitjans, Joan (patró)
Mora, Francesc (patró)

Moreu, Gaspar (patró)
Oliver, Gabriel (patró)
Oliver, Joan (patró)
Pagès, Bonaventura (patró)
Pagès, Francesc (patró)
Pagès Josep (patró)
Pagès, Manuel (patró)
Pagès, Mateu (patró)
Pagès, Pere (patró)
Pla, Francesc (patró)
Pla, Isidre (patró)
Pla, Joan (patró)
Puch, Gabriel (patró)
Rosés, Gerard (patró)
Rosés, Jordi (patró)
Rosés, Josep (patró)
Ros, Salvi (patró)
Sala, Josep (patró)
Sanpere, Francesc (patró)
Sanpere, Josep (patró)
Sensat, Francesc (patró)
Sensat, Salvador (patró)

**3.4. Agustí Ma. VILÀ i GALÍ / ARMADORS,
CAPITANS, PILOTS I PARÇONERS
MASNOVINS DE LA MARINA MERCANT DE
LLORET DE MAR (1794-1918), en "La Roca
de Xeix" (Ajuntament del Masnou), núm. 9.**

Vaixells que no consten en les relacions de Pere-J. Bassegoda

Vaixell	Armadors o capitans masnovins
1.1 - VAIXELLS CONSTRUÏTS A LLORET	
1.1.1 VIRGEN DEL CARMEN, gt. (a) Angelita	Miquel Oliver
1.1.2 LA CAROLINA, pt.	Bartomeu Bertran, Josep Alsina Mir.
1.1.3 MERCURIO, mt.	Pere Millet, Gabriel Millet, Bonaventura Millet, Jaume Bertran, Ignasi Millet.
1.1.4 ESTATUTO REAL, po. (Després DECIDIDA)	Pau Sensat, Joan Sanjuan, Ciril Pagès.
1.1.5 NAPOLEON, bt.	Joan Sensat, Pere Sensat, Pau Bertran, Lluís Maristany.
1.1.8 CENOBITA, po.	Mateu Pagès Casals.
1.2.1 SAN FRANCISCO DE PAULA, bt.	Gabriel Maristany.
1.2.2 CRISTINETA, po. (després VICTORINA)	Lluís Estapé, Bartomeu Calme.
1.2.4 MARCIAL, qx.	Gerard Martí, Isidre Martí.
1.2.5 SAN NARCISO, po. (després INTREPIDA, TWEED, PREVISOR)	Pere Maristany.
1.2.9 CASIMIRA, po. (després MAGDALENA, IRENE)	Gerard Mari, Tomàs Alsina Mirambeil.
1.2.10 VENTURA, bt. (després LAUTARO)	Joan Bertran, Jaume Oliver Pagès.
1.2.11 ALMIRANTE LABORDE, bt.	Ezequiel Maristany, Josep Sensat, Gerard Bertran.
1.2.12 BLANCA AURORA, co. (d. TRES HERMANAS)	Agustí Curell Maristany.
1.3.1 IRENE, gt. (a) La Fortuna	Jacint Hombravella, Jaume Oliver.
1.3.2 La UNION, mt.	Salvador Millet.
1.3.3 FEDERICO, mt.	Jeroni Millet.
1.3.6 ANA, bt.	Jaume Ysern.
1.3.7 CIRO, bt. (després FORTUNA)	Jaume Estapé, Silvestre Estaper.
1.2 ALTRES EMBARCACIONS	
2.1.1 BRILLANTE, bt. (després Gesovia)	Josep Maristany, Ezequiel Maristany.
2.2.2 ISABEL SEGUNDA, bt.	Pere Maristany.
2.2.3 DOS HERMANOS, b-g.	Josep Maristany, Ezequiel Maristany.
2.3.1 SAN ANTONIO, po. (a) La Francisca	---
2.3.2 CERES, po.	Gabriel Pla.
2.3.3 AGUSTINA, po. (abans NUEVO UNICO)	Antoni Roig, Pau Roig.
2.3.4 RESOLUCION, co.	Jeroni Alsina Julià.

Abreviatures: *bt*, bergantí; *po*, pollacra; *co*, corbeta; *mt*, místic; *pt*, pailebot; *gt*, goleta; *qx*, quetx.

Fitxa tècnica



Fotografia poc habitual de la coberta d'un veler. Està datada el 29 de març del 1936. (Arxiu fotogràfic del Centre Excursionista de Catalunya, Barcelona. L'autor es diu Biosca).



Museu Municipal de Nàutica del Masnou

Núm. inventari: 945

Objecte: Fotografia acolorida i repassada a mà, 21 x 21 c/m

Descripció: Grup de la família del mestre d'aixa Joan Mont Carreras i Calçada.

Forma d'ingrés: Donatiu de la família.

Comentari: Joan Carreras, així anomenat correntment, procedia de Sant Feliu de Guíxols. Construï algunes embarcacions menors a Tossa i també a Mataró, on produí alguns mistics de bastant port. L'any 1834, s'aveïna al Masnou, portant-hi a terme la construcció de barques de pesca i de tràfic (barques de mitjana) i velers d'altura. Es té constància de les següents construccions: 7 mistics, 7 pollacres-goletes, 13 pollacres, 4 bergantins, 3 bergantins-goleta, total 34 vaixells d'altura. Els seus fills Bonet i Manel Mont Carreras i Jovera també construïren en el Masnou durant els anys 1854 a 1867, velers de bastant tonatge. Es té constància de: 4 pollacres, 3 pollacres-goleta, 1 bergantí i 1 goleta, total 9 vaixells d'altura. Benet Carreras, possiblement era el capità del bergantí-goleta "Lepanto" ja que així consta en una aquarel·la de Josep Pineda de l'any 1873.

Palemó Anglès i Sala

Director del Museu Municipal de Nàutica del Masnou

El meu agraïment a
Rosa Almuzara i els seus col·laboradors.

Aurora Arànega
Regidora de Cultura

El Masnou, maig de 1995



AJUNTAMENT DEL MASNOU



MUSEU MUNICIPAL DE NÀUTICA DEL MASNOU

Amb la col·laboració:



CAIXA
LAIETANA