

# Recompte d'usuàris

Oficina de Turisme del Masnou – Casa de Cultura  
2017



# Usuaris per procedència

	2016	2017	Comparativa
	N	N	%
Local	2.776	2.288	- 17,58%
Excursionista (no pernocta)	591	355	10,25%
Turista (pernocta)	322	308	-47,88%
<b>Total</b>	<b>3.689</b>	<b>2.951</b>	<b>-20,01%</b>

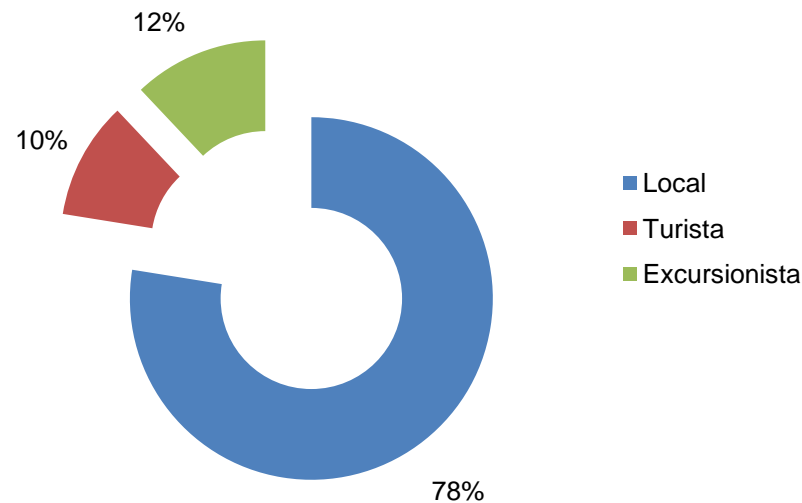

# Perfil del turista

Turistes segons nacionalitat		
	N	%
<b>Europa</b>	<b>210</b>	<b>68,18%</b>
França	64	20,78%
Regne Unit	54	17,53%
Alemanya	41	13,31%
Itàlia	27	8,77%
Altres Europa	24	7,79%
<b>Estat Espanyol</b>	<b>57</b>	<b>18,51%</b>
Catalunya	23	7,47%
Altres regions	34	11,04%
<b>Altres països</b>	<b>41</b>	<b>13,31%</b>
Argentina	11	3,57%
Altres Amèrica	26	8,44%
Altres món	4	1,30%
<b>Total</b>	<b>308</b>	<b>100,00%</b>

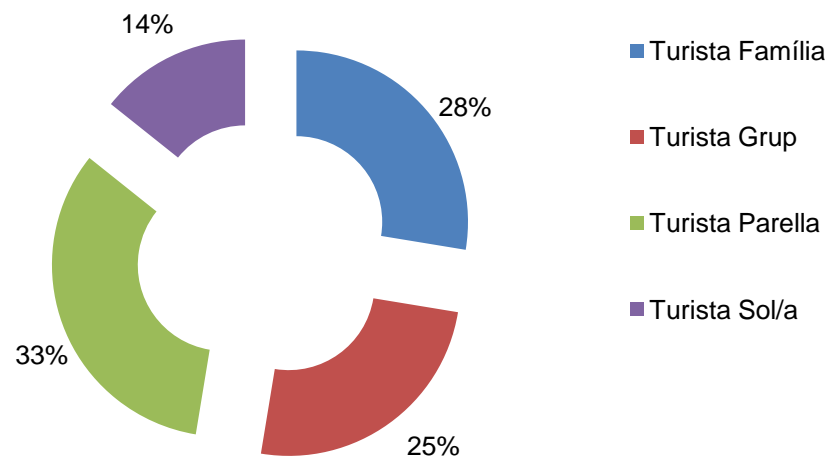

# Perfil del turista

## Turistes segons allotjament

	N	%
Càmping	22	7,14%
Familiars i/o amics	18	5,84%
Alberg	10	3,25%
Hotel	15	4,87%
Apartament / Habitatge d'ús turístic	23	7,47%
No informat	220	71,43%
<b>Total</b>	<b>308</b>	<b>100%</b>

Gairebé la totalitat dels catalans i espanyols pernocten apartaments o habitatges d'ús turístic així com a càmpings

## Turistes segons motiu de la visita

	N	%
Informació turística	236	76,87%
Exposició	6	1,95%
Casa de Cultura	66	21,50%
<b>Total</b>	<b>308</b>	<b>100,00%</b>

La principal informació demanada, per aquest ordre és:

1. Informació general del Masnou: què veure, mapes, transport urbà e interurbà...
2. Visites guiades i edificis per visitar: Mina d'Aigua, Itinerari, Cementiri, Festa Major, etc.
3. Com arribar a Barcelona: transports, horaris, tarifes, plànols de Barcelona, del metro, etc.
4. Altres: parcs naturals, esports, rutes bicicleta, Maresme, etc.
5. Allotjament.
6. Restaurants.

# Perfil de l'excursionista

## Excursionistes segons procedència

	N	%
Estat Espanyol	<b>309</b>	<b>87,04%</b>
Maresme	80	22,54%
Barcelonès	192	54,08%
Resta Província de Barcelona	31	8,73%
Resta de Catalunya	5	1,41%
Resta Estat Espanyol	1	0,28%
No informats	<b>46</b>	<b>12,96%</b>
<b>Total</b>	<b>355</b>	<b>100,00%</b>

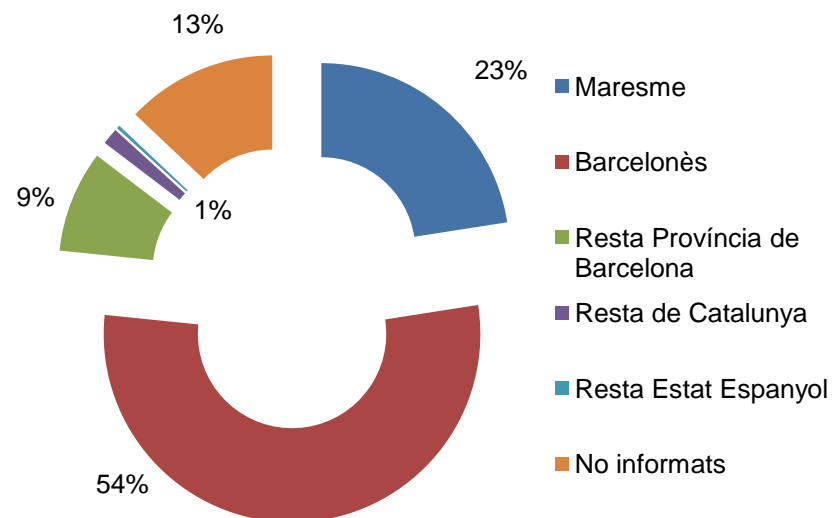
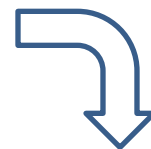

# Perfil de l'excursionista

## Excursionistes segons motiu de la visita

	N	%
Casa de Cultura	168	47,32%
Exposició	28	7,89%
Informació turística	159	44,79%
<b>Total</b>	<b>355</b>	<b>100,00%</b>

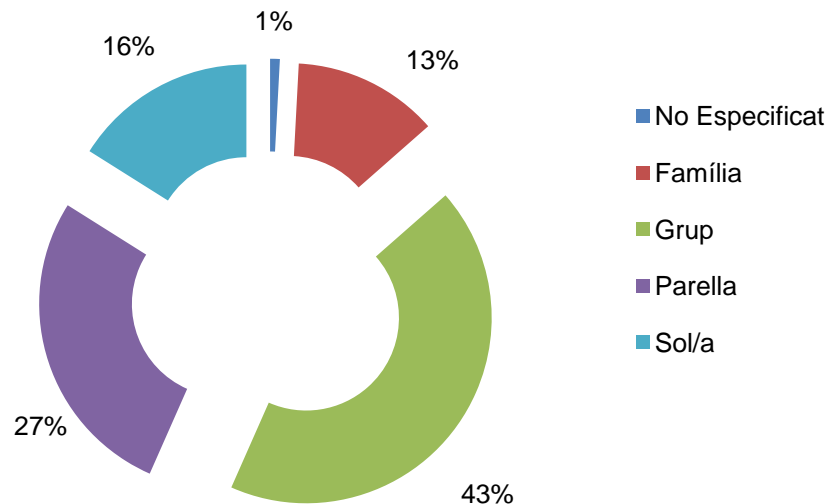

La principal informació demanada, per aquest ordre és:

1. Visites de la Casa de Cultura com equipament Cultural.
2. Informació sobre visites guiades i edificis per visitar: Itinerari El Masnou terra de mar, Mina d'Aigua, modernisme, etc.
3. Informació general del Masnou: què veure i mapes.
4. Restaurants.
5. Altres: Maresme, zones de bany, Festa Major, galeries d'art, zones de bany, DO Alella.
6. Visita de les exposicions temporals.

# Perfil del local

## Local segons motiu de la visita

	N	%
Exposicions temporals	1.173	51,27%

- Exposició “Visita el Nadal al Masnou: Imatges i records” del 16/12/2016 al 22/01/2017.
- Exposició de Jordi González “Llibre de medicina. Una arqueologia de la mirada mèdica” del 18/02 al 12/03.
- Exposició “Lluís Millet i Pagès, una vida i els seus anhels” del 31/03 al 21/05.
- Exposició de Pepe Jiménez “7 segundos” del 26/05 al 04/06.
- Exposició col·lectiva de Festa Major i Jove Creació (Terra, mar i foc) del 16/06 al 02/07.
- Exposició “80 anys d’humanitat: Creu Roja El Masnou-Alella-Teià” del 13/07 al 31/08.
- Exposició d’Esperança Garcia “Els colors del nostre entorn” del 29 /09 al 22/10.
- Exposició fotografia associació FEM Masnou (Jornades de fotografia) del 28/10 al 19/11
- Exposició “1r. Concurs d’Instagram” del 14/12 al 04/02/2018

Casa de Cultura	493	21,55%
Informació turística	479	20,94%
Altres	143	6,25%
<b>Total</b>	<b>2.288</b>	<b>100,00%</b>

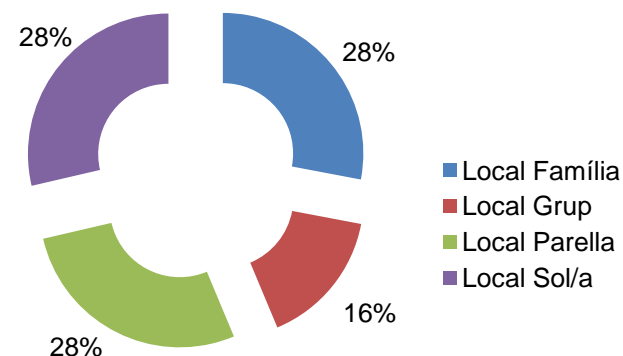

La principal informació demanada, per aquest ordre és:

1. Itinerari El Masnou, terra de mar.
2. Agenda d'activitats: calendari d'exposicions, visites al Cementiri, Casa Benèfica, Museu Cusí, activitats d'altres departaments...
3. Informació general del Masnou: què veure i mapes.
4. Mina d'Aigua.
5. Festa Major.
6. Altres: serveis i equipaments municipals, Barcelona, Maresme, DO Alella, etc.
7. Ple de Riure.
8. Allotjament.

# Estacionalitat per tipus d'usuari

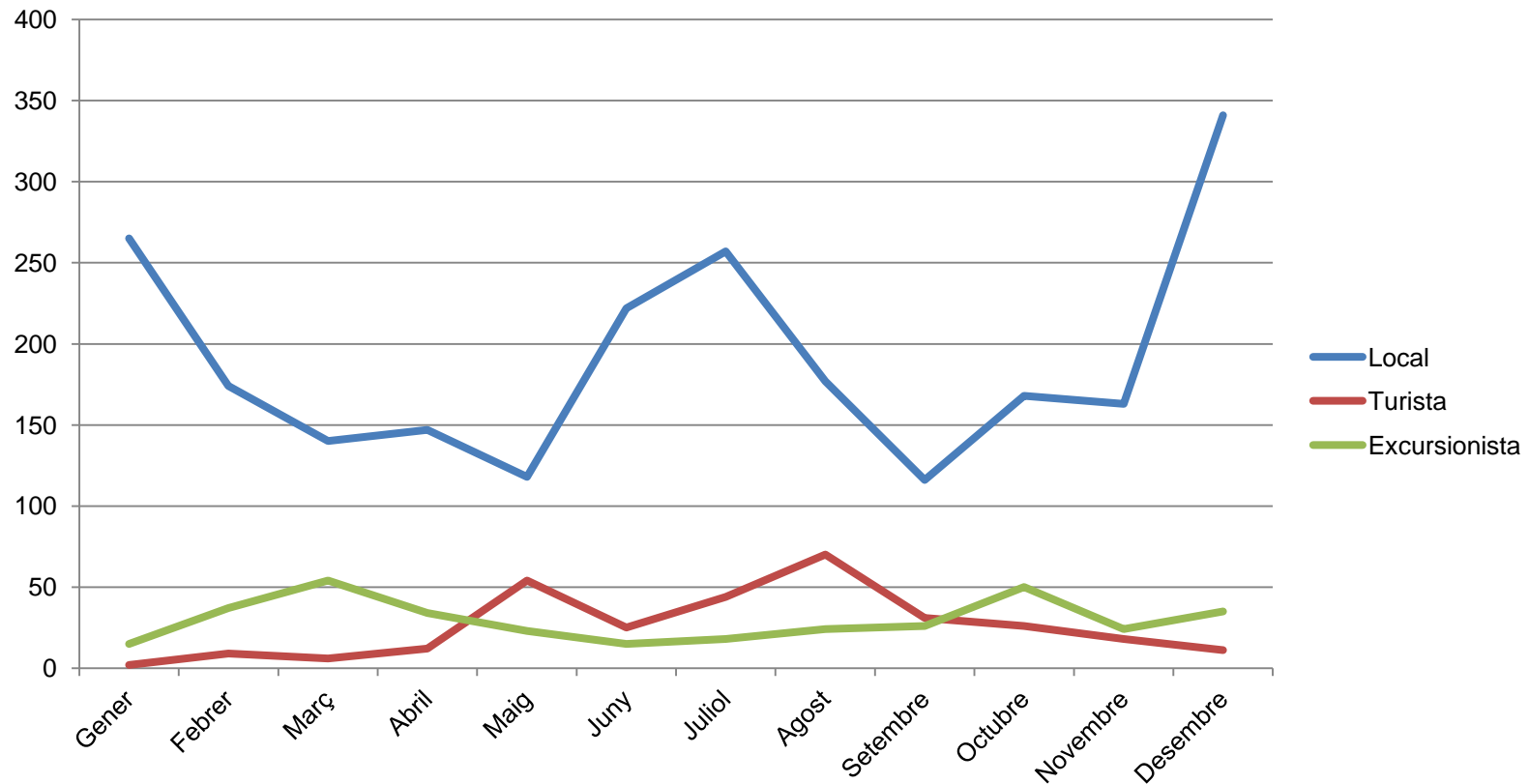

Mitjana per dia: 9,83 persones

\*Comptabilitzant 25 dies d'obertura de la Casa de Cultura per mes



# Estacionalitat segons el total d'usuaris

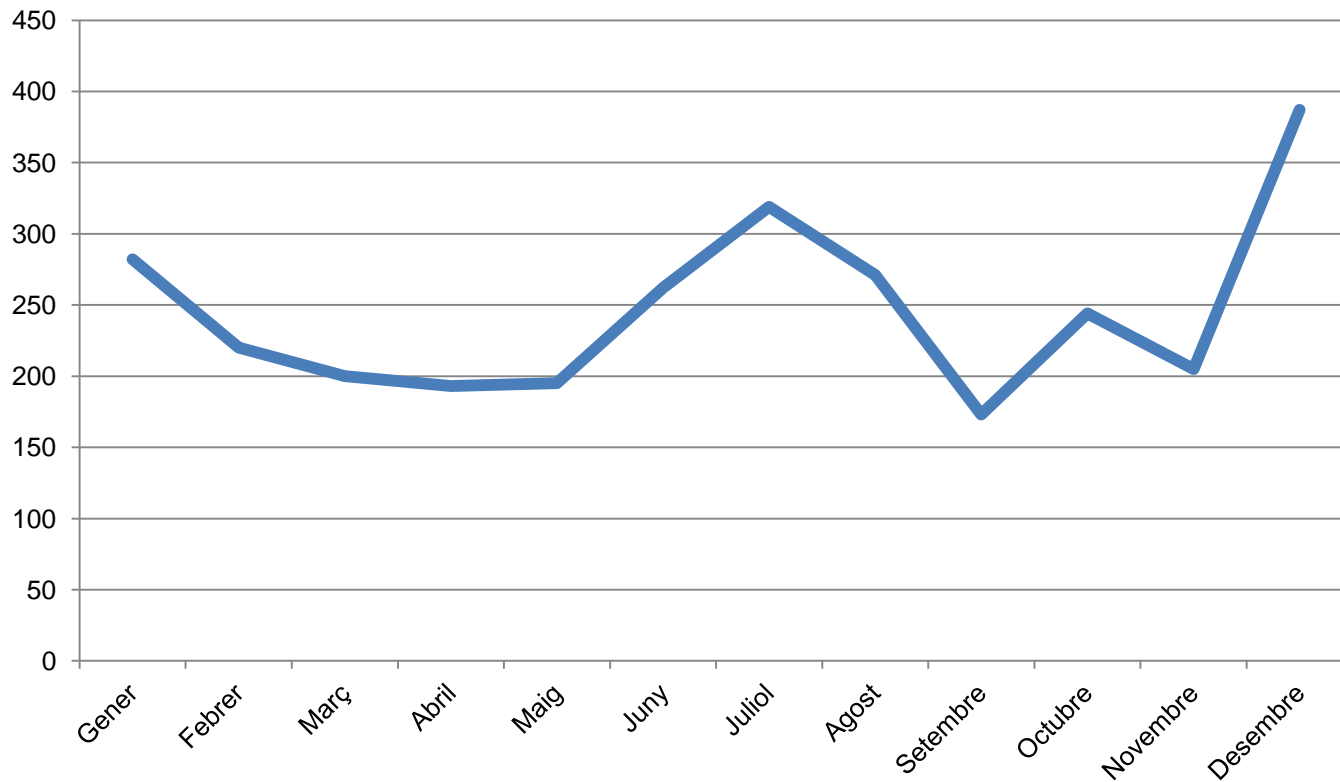

Total usuaris		
	N	%
Gener	282	9,56%
Febrer	220	7,46%
Març	200	6,78%
Abril	193	6,54%
Maig	195	6,61%
Juny	262	8,88%
Juliol	319	10,81%
Agost	271	9,18%
Setembre	173	5,86%
Octubre	244	8,27%
Novembre	205	6,95%
Desembre	387	13,11%
<b>Total</b>	<b>2.951</b>	<b>100%</b>

# Visitants activitats turístiques

## Visitants activitats turístiques\*

	N	%
Mina d'Aigua	422	41,3%
Itinerari El Masnou terra de mar	290	28,4%
Cementiri Municipal	76	7,4%
Casa Benèfica	29	2,8%
El gran joc del Masnou Terra de mar (joc de pistes)	114	11,2%
El Masnou sota les bombes	62	6,1%
Itinerari Bonaventura Bassegoda	29	2,8%
<b>Total</b>	<b>1.022</b>	<b>100,00%</b>

\* S'inclouen les visites programades gratuïtes i les de pagament de grups concertats. No s'inclouen les visites d'escolars.

## Visitants per tipologia d'activitat

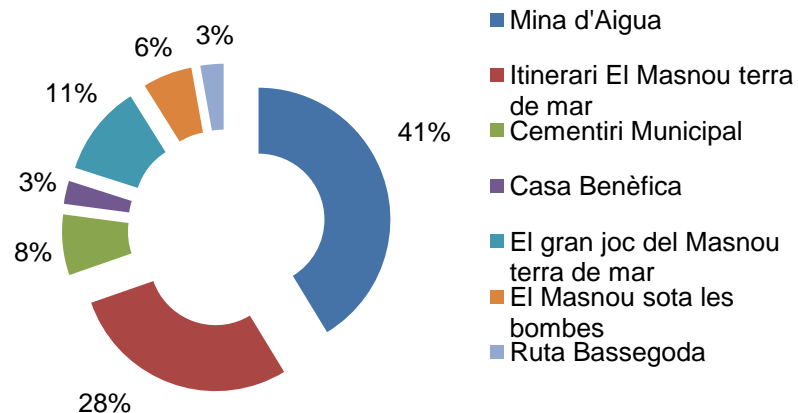

## Visitants per procedència

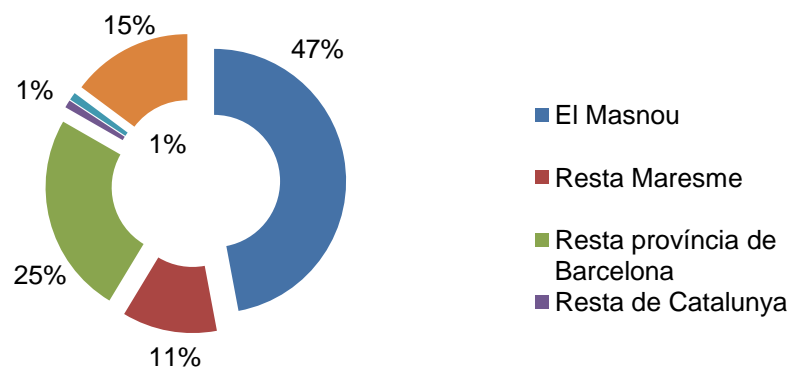

El 84,24% procedeixen de Catalunya

# Recompte total d'usuaris 2017

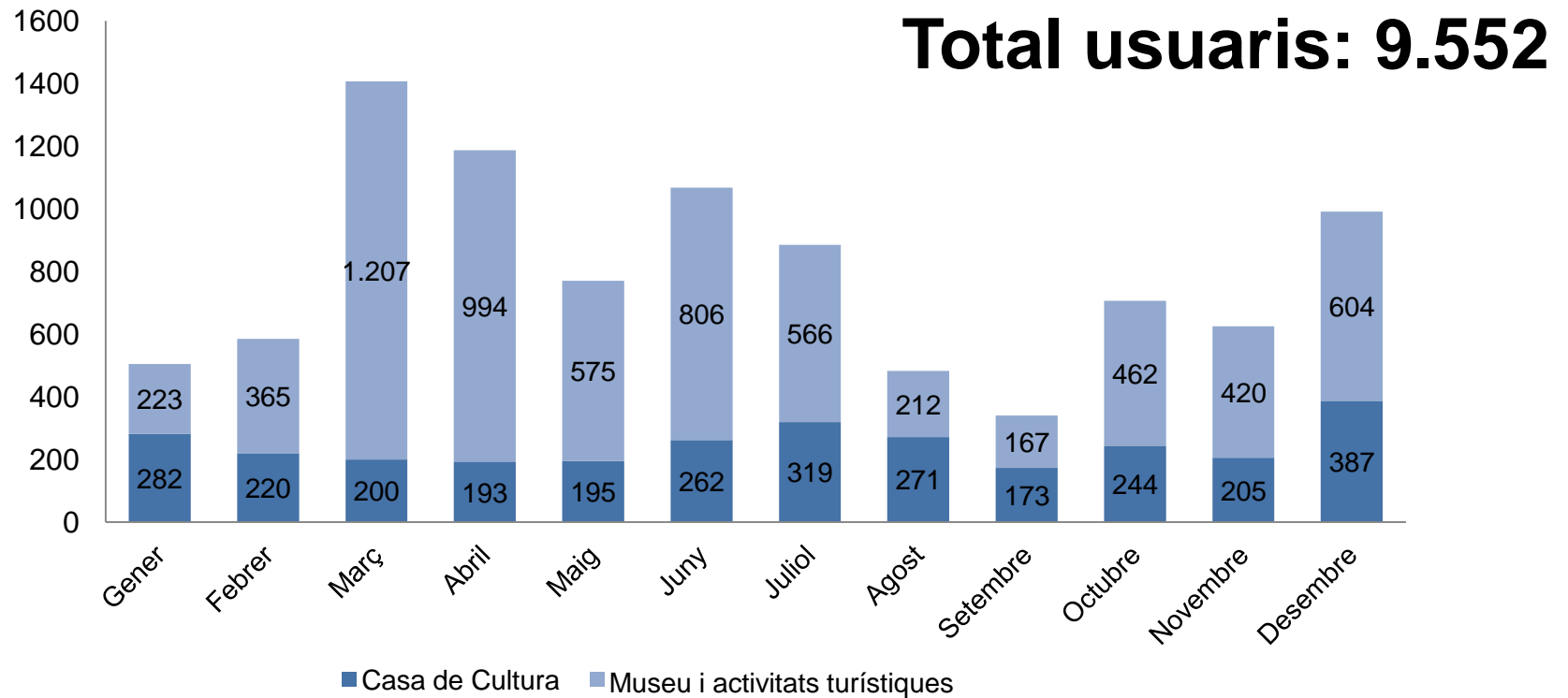

*\*S'inclouen les visites programades gratuïtes i les de pagament de grups concertats i grups escolars gestionades pel departament de Turisme i Patrimoni (Museu) més els usuaris de la Casa de Cultura*